Maître d'ouvrage :	CORAL HELICOPTERE ZAC 2000 97824 LE PORT
Maître d'oeuvre :	CORAL HELICOPTERE ZAC 2000 97824 LE PORT
VISA DU MAITRE D'OEUVRE	
Entreprise :	BTOI

N° de marché :
Code chantier : **COMMUNE DE SAINT-PAUL**

L'ERMITAGE

HELI-STATION

DOSSIER EXECUTION

HELISTATION HERMITAGE AGRANDISSEMENT

AXE EN 165°

Ind	DATE	MODIFICATIONS	Auteur	Vérif	Approb
A	25/11/22	PREMIER DIFFUSION	CALLIGRAPHE	KAUBRAN	KAUBRAN
B	29/05/23	MISE A JOUR PLAN DE SITUATION	CALLIGRAPHE	KAUBRAN	KAUBRAN

Indice : Lot	Sous-Lot/Groupe	Spécialité	Nature	N° phase	
1	2'P	EXE	GIEME	000'3	B1

REF PLAN

ECHELLE 1/200

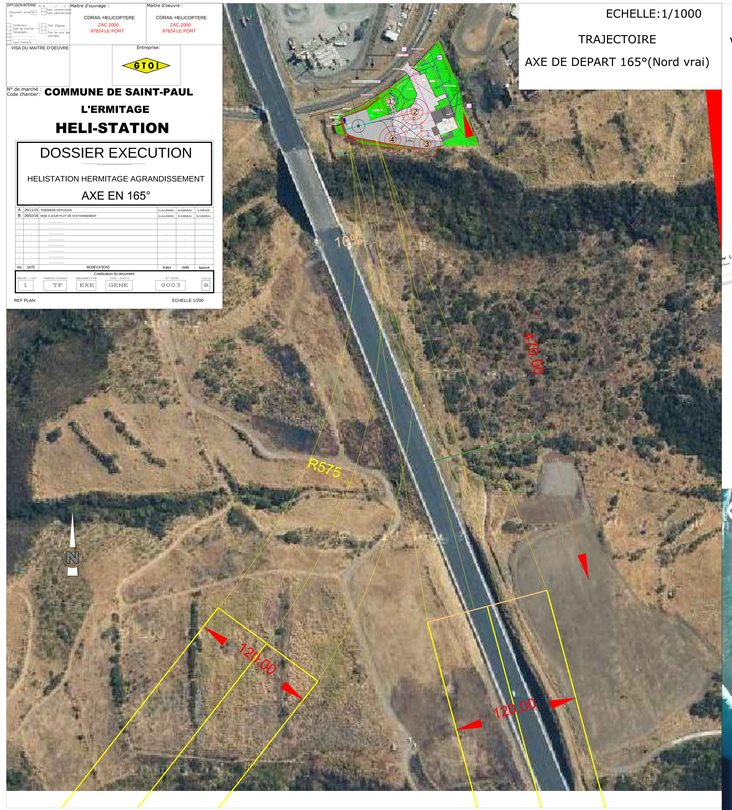

ECHELLE:1/1000

TRAJECTOIRE

AXE DE DEPART 165°(Nord vrai)

ECHELLE:1/200

VUE ENSEMBLE HELISTATION

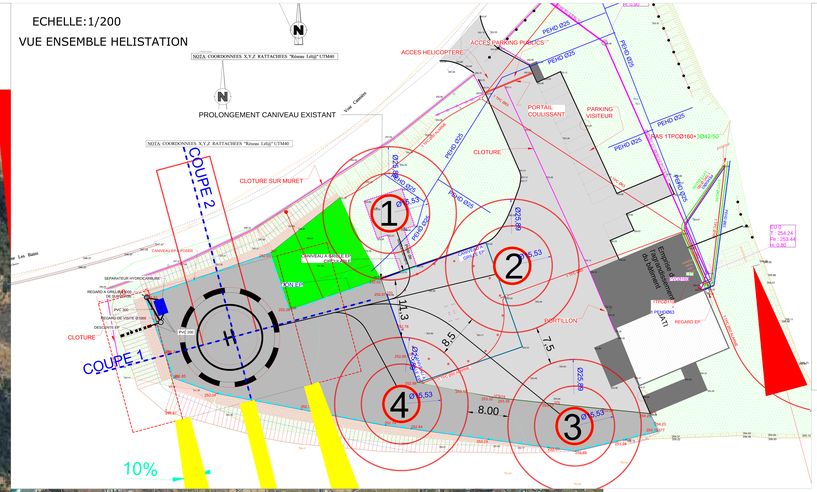

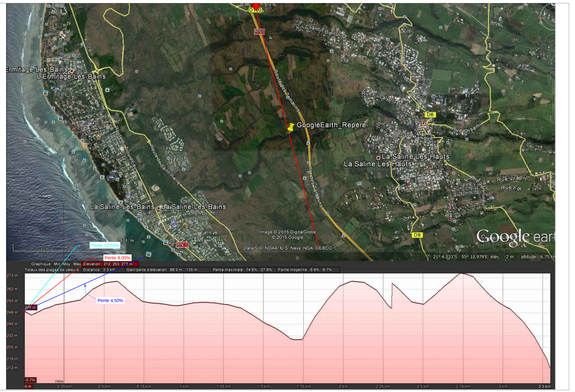

Profil dessiné par LALLEMAND

COUPE 1

Abscisse : 0.00 m

Echelle des longueurs : 1/200

Echelle des altitudes : 1/200

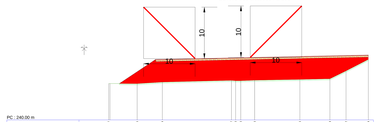

| PC : 240.00 m | | |