



RAVINE DU TROU SCPR

Chantier 13-25

Cote NGR : 128.00 m
Machine : MUSTANG A52
Dates : Du 03/10 au 11/10/2013

Profondeur : 0,00 - 45,00 m
X : 40 325 584.487 E
Y : 7 650 122.351 N

1/220

Forage : SC1

EXGTE 2.30/LB1EPF460FR

Profondeur	Cote NGR	Lithologie	Outil	Tubage	Observation	Caisses	% de Récupération					
							0	50	100			
0	128	Limon + blocs	Carottier au câble Ø SQ à couronne diamantée	Tubage SQ	Perte Totale de Fluide à -7.00 m	CN 1	1					
1,30 m	127						2					
2,00 m	126	Basalte fracturé				CN 2	3					
3,00 m	125	Limon + blocs					4		100			
5,90 m	124	Bloc dans matrice limono-sableuse compacte				CN 3	5					
	123						6					
	122						7					
11,20 m	121	Limon + blocs marron rouge à marron				CN 4	8		90			
	120						9					
	119						10					
	118						11					
15,94 m	117	Basalte fracturé avec dépôt blanchâtres dans les fractures				CN 5	12					
	116						13					
	115						14					
	114						15					
	113						16					
	112						17					
	24,90 m						111	Basalte fracturé altéré gris à marron	CN 6	18		
							110			19		
							109			20		
							108			21		100
107		22										
106		23										
105		24										
104		25										
27,10 m	103	Basalte fracturé	CN 7	26								
	102			27								
28,90 m	101	Basalte très altéré scoriacé marron rouge	CN 8	28								
	100			29								
32,03 m	99	Basalte vacuolaire fracturé gris	CN 9	30								
	98			31								
	97			32								
	96			33		90						
39,90 m	95	Basalte très altéré scoriacé marron rouge	CN 10	34								
	94			35								
	93			36		70						
	92			37								
	91			38		75						
	90			39								
	89			40								
42,90 m	88	Basalte peu fracturé gris	CN 11	41		100						
	87			42								
	86			43								
45,00 m	85	Basalte très altéré scoriacé marron rouge	CN 12	44		60						
	84			45								
	83			46								

FORINTECH N° de chantier : 13-25
Chantier : RAVINE DU TROU - SAINT LEU
Client : SCPR
Sondage SC 1 Caisse 01
De 00,00 m à 2,00 m

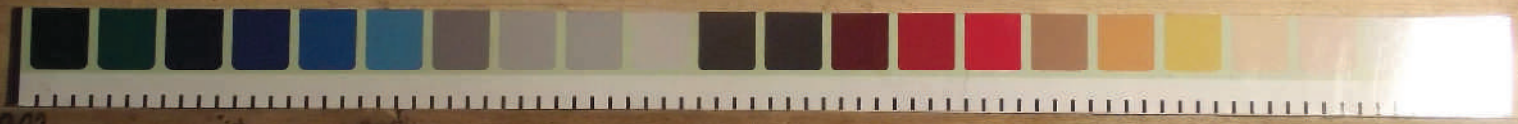

SC4
CNR

FORINTECH N° de chantier : 13-25
Chantier : RAVINE DU TROU - SAINT LEU
Client : SCPR
Sondage SC 1 Caisse 02
De 2,00 m à 4,10 m



SC 4
CA 3

FORINTECH N° de chantier : 13-25
Chantier : RAVINE DU TROU - SAINT LEU
Client : SC PR
Sondage SC 1 Caisse 03
De 4,10 m à 5,90 m

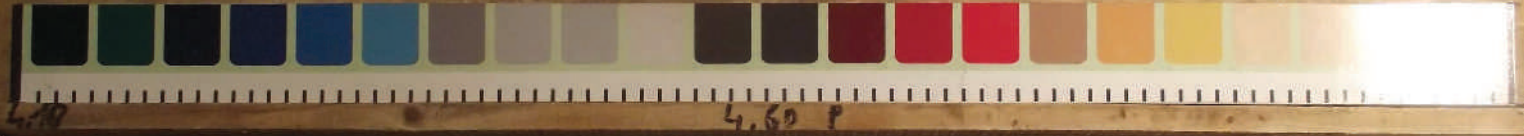

SC 4
CA 4

FORINTECH N° de chantier : 13-25
Chantier : RAVINE DU TROU - SAINT LEU
Client : SC PR
Sondage SC 1 Caisse 04
De 5,90 m à 8,10 m



SC 4
CN5

FORINTECH N° de chantier : 13-25
Chantier : RAVINE DU TROU - SAINT LEU
Client : SCPR
Sondage SC 4 Caisse 05
De 8,10 m à 10,20 m

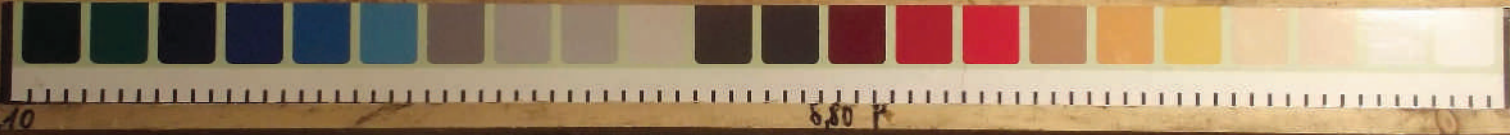

SC 6

FORINTECH N° de chantier : 13-25
Chantier : RAVINE DU TROU - SAINT LEU
Client : SCPR
Sondage SC 4 Caisse 06
De 10,20 m à 12,09 m







509
CMA

FORINTECH N° de chantier : 13-25
 Chantier : RAVINE DU TROU - SAINT LEU
 Client : SCPR
 Sondage : SC1 Caisse : M
 De 19,70 m à 21,70 m



509
N42

FORINTECH N° de chantier : 13-25
 Chantier : RAVINE DU TROU - SAINT LEU
 Client : SCPR
 Sondage : SC1 Caisse : 12
 De 21,70 m à 23,70 m



CH43

FORINTECH N° de chantier : 13-25
Chantier : RAVINE DU TROU - SAINT LEU
Client : SCPR
Sondage SC1 Caisse 13
De 23,70 m à 25,80 m



CH44

FORINTECH N° de chantier : 13-25
Chantier : RAVINE DU TROU - SAINT LEU
Client : SCPR
Sondage SC1 Caisse 14
De 25,80 m à 27,90 m



FORINTECH

N° de chantier : 13-25

Chantier : RAVINE DU TROU - SAINT LEU

Client : SCCR

Sondage SCA

Caisse 15

De 27,90

m à

29,70

m

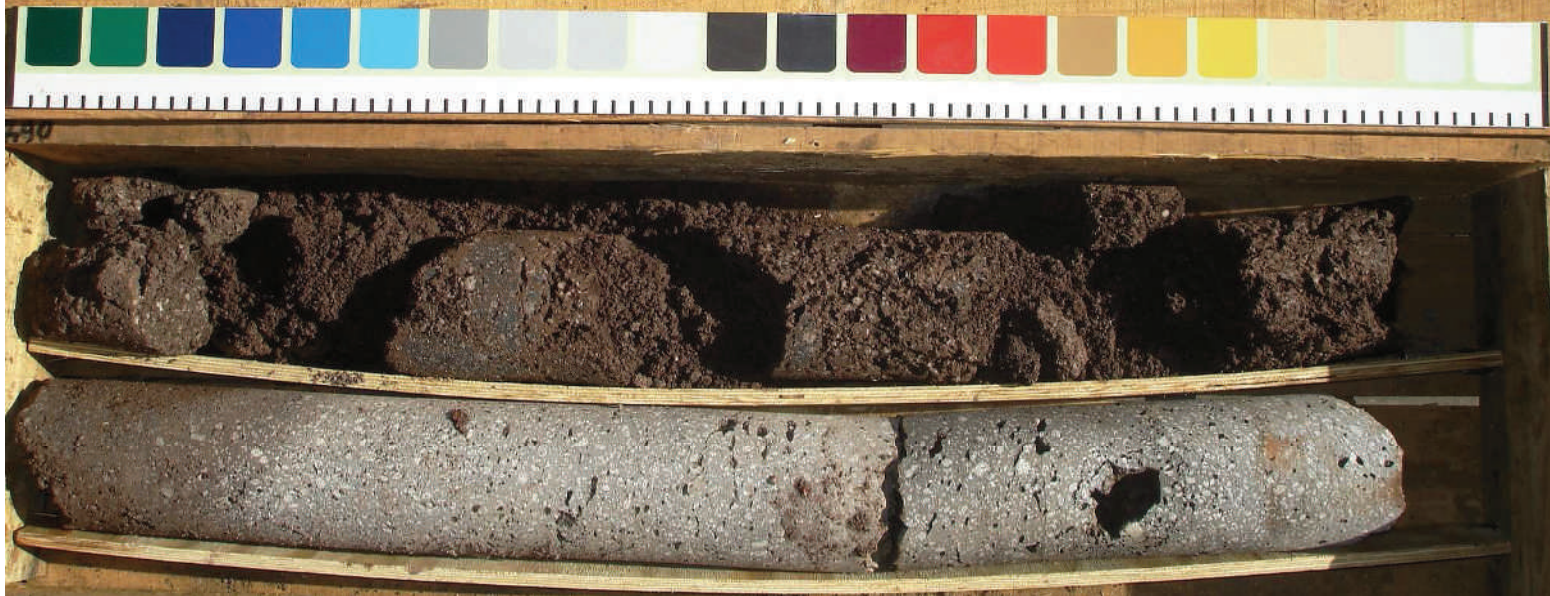

CA16

FORINTECH

N° de chantier : 13-25

Chantier : RAVINE DU TROU - SAINT LEU

Client : SCCR

Sondage SCA

Caisse 16

De 29,70

m à

31,63

m

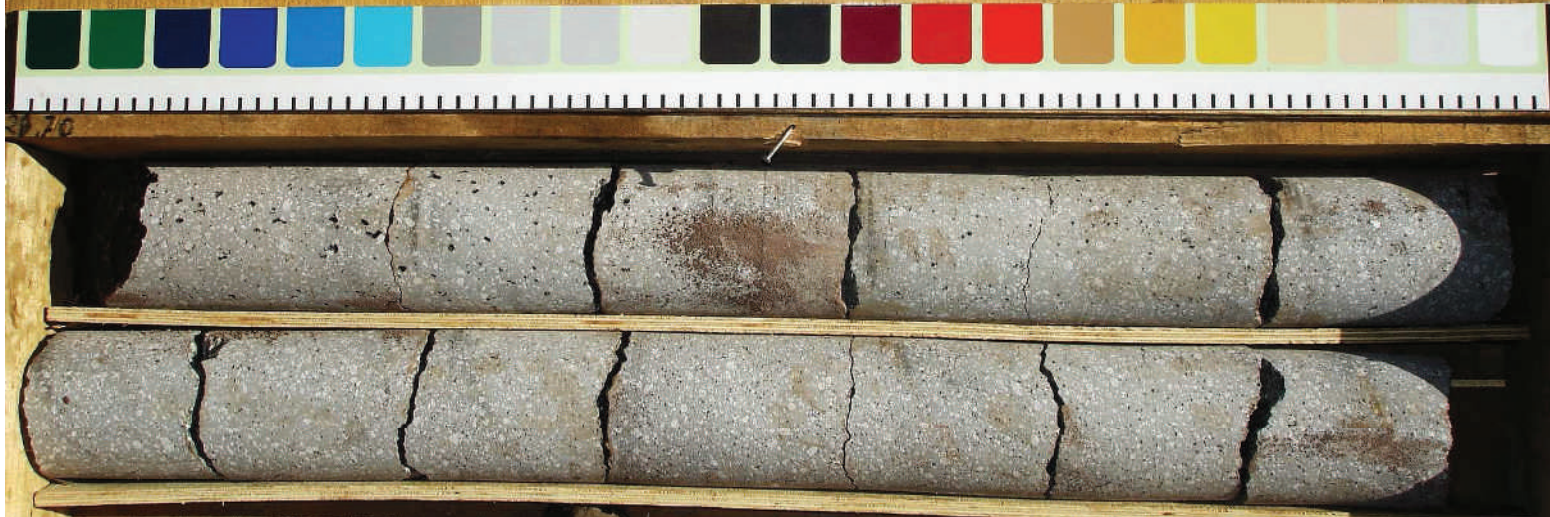

EN17

FORINTECH

N° de chantier : 13-25

Chantier : RAVINE DU TROU - SAINT LEU

Client : SCPE

Sondage SCA

Caisse 17

De 31,63 m à 33,80 m



EN18

FORINTECH

N° de chantier : 13-25

Chantier : RAVINE DU TROU - SAINT LEU

Client : SCPE

Sondage SCA

Caisse 18

De 33,80 m à 36,60 m



SC1
CN20

FORINTECH N° de chantier : 13-25
Chantier : RAVINE DU TROU - SAINT LEU
Client : SPCR
Sondage SC1 Caisse 19
De 36,60 m à 39,20 m



36,60

37,00



SC1
CN20

FORINTECH N° de chantier : 13-25
Chantier : RAVINE DU TROU - SAINT LEU
Client : SPCR
Sondage SC1 Caisse 20
De 39,20 m à 41,00 m



39,20

40,10



SC1
CN21

FORINTECH N° de chantier : 13-25
Chantier : RAVINE DU TROU - SAINT LEU
Client : SCPR
Sondage SC 1 Caisse 21
De 41,00 m à 42,90 m



SC1
CN22

FORINTECH N° de chantier : 13-25
Chantier : RAVINE DU TROU - SAINT LEU
Client : SCPR
Sondage SC 1 Caisse 22
De 42,90 m à 45,00 m



Profondeur	Cote NGR	Lithologie	Outil	Tubage	Observation	Caisses	% de Récupération		
							0	50	100
0	119	Limon marron + blocs + radicelles	Carottier au câble Ø SQ à couronne diamantée	Tubage SQ	Perte Totale de Fluide à -10.00 m	CN 1	1		
1	118					2			
2,00 m	117	3					100		
3	116	4							
4,20 m	115	Bloc dans matrice limono-sableuse compacte				CN 3	5		
5	114					6			
6	113					7		75	
7,10 m	112	Basalte sain et peu fracturé gris				CN 4	8		
8	111					9			
8,80 m	110	Basalte altéré fracturé en morceaux gris marron				CN 5	10		70
9	109					11			
10	108					12			
11	107					13		60	
12	106					14			
14,40 m	105	Basalte fracturé gris				CN 6	15		
15	104		16		90				
16	103		17						
18,10 m	102	Basalte scoriacé vacuolaire gris	CN 7	18		80			
17	101		19						
19	100		20		100				
20	99		21						
21	98		22						
23,20 m	97	scories marron rouge	CN 8	23					
22	96		24		90				
24,30 m	95	Basalte fracturé gris	CN 9	25					
25	94		26						
26,60 m	93	Basalte altéré scoriacé	CN 10	27		60			
27	92		28						
28	91		29						
29	90		30						
30,80 m	89		31		80				
31	88	Basalte fracturé à passage vacuolaire	CN 11	32					
32	87		33						
33	86		34		80				
34	85		35						
35	84		36		75				
37,30 m	83	Basalte altéré scoriacé gris marron	CN 12	37					
36	82		38						
38	81		39						
39	80		40		62				
40	79		41						
42,10 m	78	Basalte vacuolaire altéré peu scoriacé gris marron	CN 13	42					
41	77		43						
43	76		44		100				
44	75		45						
45,00 m	74		46						
46	73								

FORINTECH N° de chantier : 13-25
Chantier : RAVINE DU TROU - SAINT LEU
Client : SCPR
Sondage SC Caisse 01
De 00,00 m à 02,00 m



FORINTECH N° de chantier : 13-25
Chantier : RAVINE DU TROU - SAINT LEU
Client : SCPR
Sondage SC Caisse 02
De 02,00 m à 03,80 m

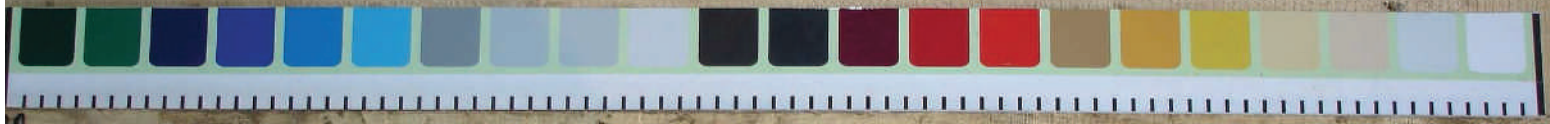

FORINTECH

N° de chantier : 13-25

Chantier : RAVINE DU TROU - SAINT LEU

Client : SCPR

Sondage SC

Caisse 03

De 03,80 m à 05,70 m

F-25



FORINTECH

N° de chantier : 13-25

Chantier : RAVINE DU TROU - SAINT LEU

Client : SCPR

Sondage SC

Caisse 04

De 05,70 m à 08,30 m



FORINTECH

N° de chantier :

13-25

Chantier : RAVINE DU TROU - SAINT LEU

Client : SPCR

Sondage SC

Caisse 05

De 08,30

m à

11,10

m



FORINTECH

N° de chantier :

13-25

Chantier : RAVINE DU TROU - SAINT LEU

Client : SPCR

Sondage SC

Caisse 06

De 11,10

m à

14,40

m



FORINTECH

N° de chantier : 13-25

Chantier : RAVINE DU TROU - SAINT LEU

Client : SCPR

Sondage SC

Caisse 07

De 14,40

m à

16,50

m



15,30 P



16,50

FORINTECH

N° de chantier : 13-25

Chantier : RAVINE DU TROU - SAINT LEU

Client : SCPR

Sondage SC

Caisse 08

De 16,50

m à

18,70

m



17,00 P



18,70 P

18,10 P

FORINTECH N° de chantier : 13-25
Chantier : RAVINE DU TROU - SAINT LEU
Client : SPCR
Sondage SC2 Caisse 09
De 18,70 m à 21,60 m

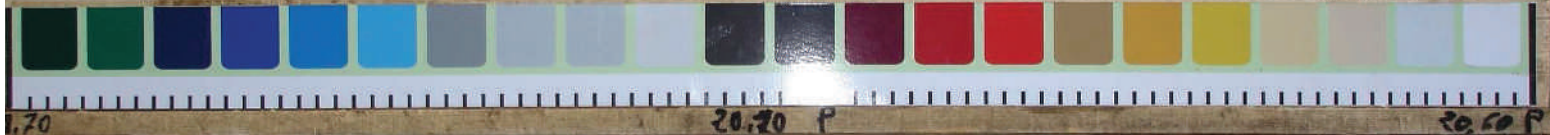

FORINTECH N° de chantier : 13-25
Chantier : RAVINE DU TROU - SAINT LEU
Client : SPCR
Sondage SC2 Caisse 10
De 21,60 m à 24,90 m



FORINTECH N° de chantier : 13-25
Chantier : RAVINE DU TROU - SAINT LEU
Client : SCPR

Sondage SC 2 / Caisse 11
De 24,90 m à 29,80 m



FORINTECH N° de chantier : 13-25
Chantier : RAVINE DU TROU - SAINT LEU
Client : SCPR

Sondage SC 2 / Caisse 12
De 29,80 m à 33,40 m

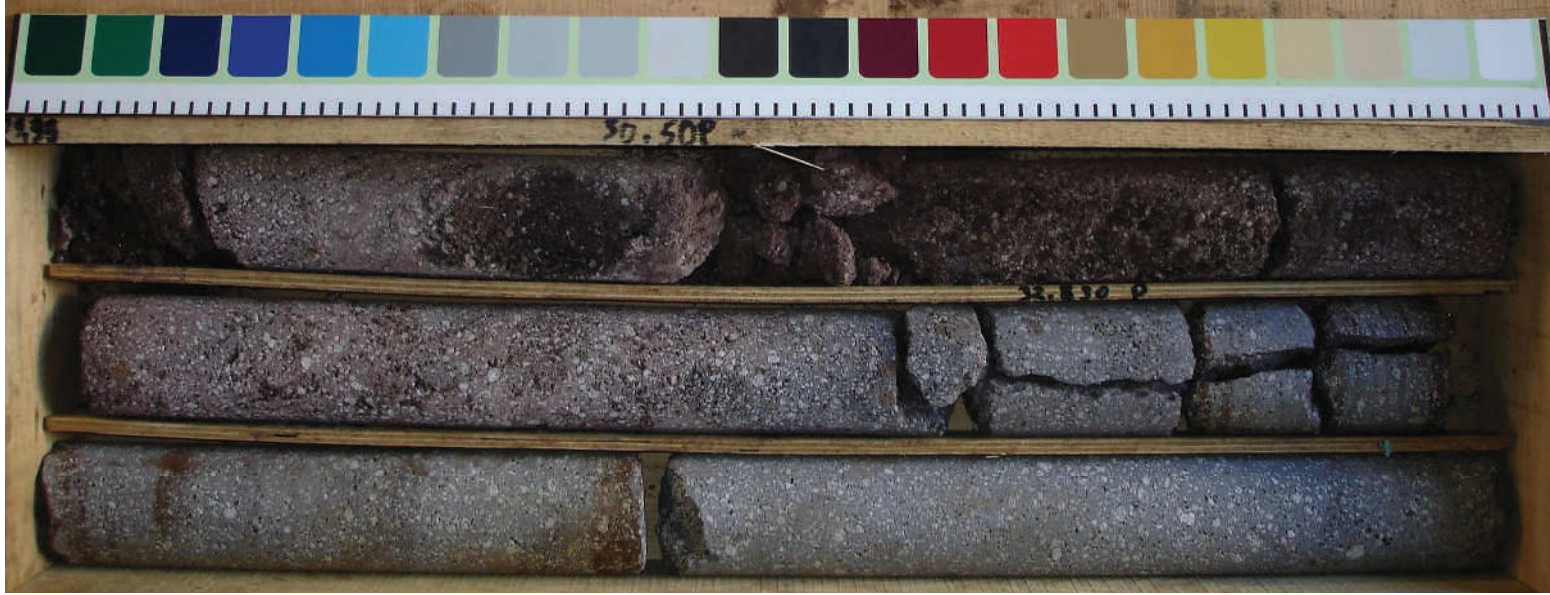

FORINTECH

N° de chantier : 13.25

Chantier : RAVINE DU TROU - SAINT LÉO

Client : SCPR

Sondage SC2

Caisse 13

De 33,40

m à

37,30

m



FORINTECH

N° de chantier : 13-25

Chantier : RAVINE DU TROU - SAINT LEU

Client : SCPR

Sondage SC 2

Caisse 14

De 37,30 m à 42,10 m



FORINTECH

N° de chantier : 13-25

Chantier : RAVINE DU TROU - SF LEU

Client : SCPR

Sondage SC 2

Caisse 15

De 42,10 m à 45,20 m





RAVINE DU TROU SCPR

Chantier 13-25

Cote NGR : 121.00 m

Profondeur : 0,00 - 45,00 m

Machine : SEDIDRILL 750

X : 40 325 292 E

Dates : Du 08/07 au 22/07/2012

Y : 7 650 548 N

1/220

Forage : SC3

EXGTE 2.30/LB1EPF460FR

Profondeur	Cote NGR	Lithologie	Outil	Tubage	Caisses	Niveau d'eau	% de Récupération			
							0	50	100	
0,40 m	121	basalte gris marron	Carottier au câble Ø PQ à couronne diamantée	Tubage PQ	CN 1	40,00 m				
0,80 m	120	Limon marron								
2,00 m	119	Basalte + limon marron								
3	118	Basalte altéré scoriacé gris								
4,80 m	117									
6,00 m	116	Basalte scoriacé + limon								CN 2
6,60 m	115	Basalte sain gris								
7	114	Basalte altéré scoriacé gris rouge								CN 3
8,20 m	113									
9	112	Basalte vacuolaire								CN 4
10,12 m	111	Basalte altéré scoriacé								
11	110									
12	109									
13	108									
14,70 m	107	Basalte vacuolaire								CN 5
15,90 m	106									
16,80 m	105	Basalte vacuolaire fracturé								CN 6
17	104	Basalte altéré scoriacé								
18	103									
19	102									
20	101									
21	100	Basalte vacuolaire fracturé								CN 7
22,50 m	99									
23,10 m	98	Basalte très altéré scoriacé								CN 8
24,00 m	97	Basalte vacuolaire fracturé gris								
25	96									
26	95									
27	94									
28	93	Basalte altéré scoriacé gris marron								CN 9
29	92									
30,60 m	91	Basalte vacuolaire fracturé								CN 10
31,60 m	90									
32	89									
33	88									
34	87	Basalte très altéré scoriacé marron rouge								CN 11
35,90 m	86									
36	85	Basalte vacuolaire fracturé								CN 12
37	84									
38	83	Basalte vacuolaire gris								CN 13
39,00 m	82									
40,50 m	81	Basalte vacuolaire fracturé gris								
41	80									
42	79									
43,77 m	78									
44	77									
45	76									
46	75									

FORINTECH N° de chantier: 13-25
Chantier: RAVINE DU TROU - SAINT LEU
Client: SCPR
Sondage: SC3 Caisse: 01
De 00,00 m à 02,00 m



FORINTECH N° de chantier: 13-25
Chantier: RAVINE DU TROU - SAINT LEU
Client: SCPR
Sondage: SC3 Caisse: 02
De 02,00 m à 05,00 m

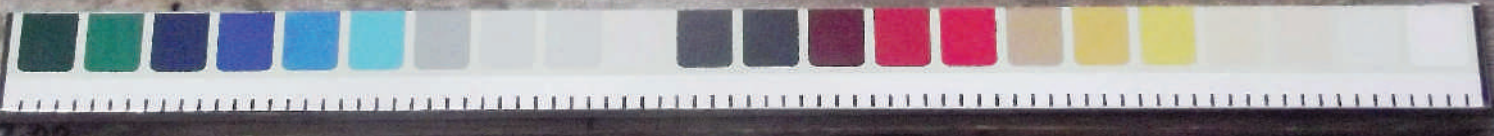

FORINTECH N° de chantier : 13-25

Chantier : RAVINE DU TROU - SAINT LEU

Client : S.C.P.R.

Sondage SC3

Caisse 03

De 05,00

m à

08,00

m

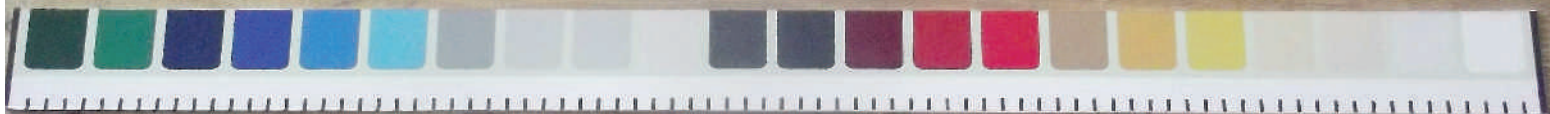

FORINTECH N° de chantier : 13-25

Chantier : RAVINE DU TROU - SAINT LEU

Client : S.C.P.R.

Sondage SC3

Caisse 04

De 08,00

m à

11,70

m



FORINTECH N° de chantier: 13-25
Chantier: RAVINE DU TROU - SAINT LEU
Client: SCPR
Sondage SC 3 Caisse 06
De 11,70 m à 15,90 m



FORINTECH N° de chantier: 13-25
Chantier: RAVINE DU TROU - SAINT LEU
Client: SCPR
Sondage SC 3 Caisse 06
De 15,30 m à 19,90 m



FORINTECH N° de chantier : 13-25
Chantier : RAVINE DU TROU - SAINT LEU
Client : SCPR
Sondage SC3 Caisse 07
De 19,90 m à 21,95 m

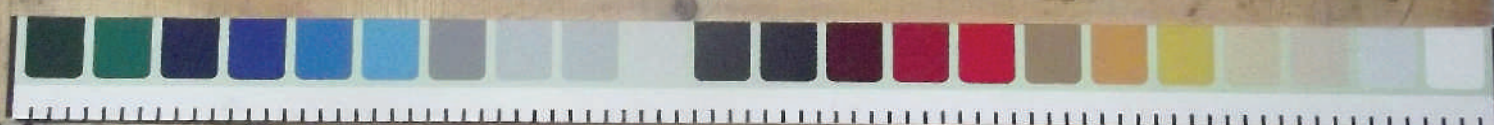

FORINTECH N° de chantier : 13-25
Chantier : RAVINE DU TROU - SAINT LEU
Client : SCPR
Sondage SC3 Caisse 08
De 21,95 m à 27,85 m



FORINTECH N° de chantier: 13-25
Chantier: RAVINE DU TROU - SAINT LEU
Client: S.C.P.R.
Sondage 8C3 Caisse 08
De 27,85 m à 34,60 m

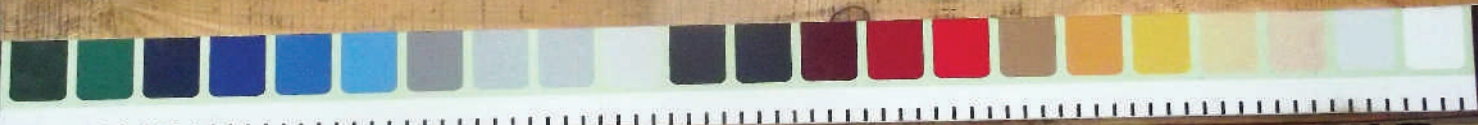

FORINTECH N° de chantier: 13-25
Chantier: RAVINE DU TROU - SAINT LEU
Client: S.C.P.R.
Sondage 8C3 Caisse 10
De 34,60 m à 35,90 m



FORINTECH

N° de chantier: 13-25

Chantier: RAVINE DU TROU - SAINT LEU

Client: SCLR

Sondage SC3

Caisse 11

De 35,90 m à 39,00 m



FORINTECH

N° de chantier: 13-25

Chantier: RAVINE DU TROU - SAINT LEU

Client: SCLR

Sondage SC3

Caisse 12

De 39,00 m à 43,77 m

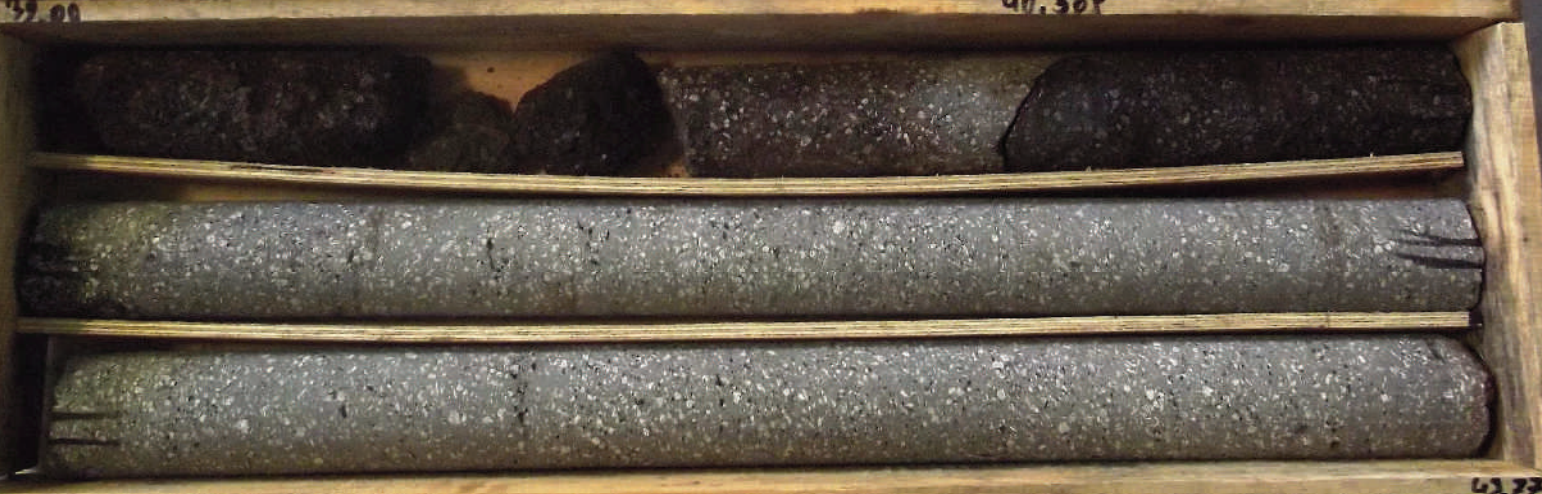

FORINTECH

N° de chantier : 13-25

Chantier : RAVINE DU TROU - SAINT LEU

Client : SCPR

Sondage 803

Caisse 13

De 43,77

m à

45,00

m



RAVINE DU TROU SCPR



Cote NGR : **74.00 m**
 Machine : **SEDIDRILL 750**
 Dates : **Du 03/03 au 10/03/2014**

Profondeur : **0,00 - 35,00 m**
 X : **40 324 926 E**
 Y : **7 650 620 N**

1/220

Forage : SC 4

EXGTE 2.30/LB1EPF460FR

Profondeur	Cote NGR	Lithologie	Outil	Tubage	Caisses	% de Récupération			RQD											
						0	50	100	0	50	100									
0,30 m	74	Limon marron + radicales	Carottier au câble Ø SQ à couronne diamantée	Tubage SQ	CN 1	1				23										
1	73	Basalte gris sain peu fracturé				2						83								
2,00 m	72	Basalte + limon en morceau			CN 2	3				19										
3,00 m	71	Basalte altéré marron gris				4		100				74								
4,00 m	70	Basalte gris vacuolaire			CN 3	5						95								
6,00 m	69					6						81								
7	68					7														
8	67	Basalte altéré + scories			CN 4	8														
9	66					9		45		0										
10,50 m	65					10														
11	64					11														
12	63	Basalte gris vacuolaire fracturé			CN 5	12						30								
13	62					13						10								
14	61					14														
15	60					15			100				72							
16	59					16							90							
17	58					17							79							
18,40 m	57					18							95							
19	56					19							89							
20,00 m	55	Basalte sain vacuolaire peu fracturé			CN 9	20						93								
21,50 m	54	Basalte altéré limoneux				21		70												
22	53	Scories à basalte altéré scoriacé			CN 10	22						14								
23	52					23														
24	51					24														
25,00 m	50					25														
26	49	Scories gris			CN 11	26						25								
27	48					27														
28	47					28														
29	46					29			50											
30	45					30														
31	44					31							36							
32,50 m	43	Scories gris rouge			CN 13	32														
33	42					33														
34	41																			
35	40												34							
36	39												35							
37	38												36							
38	37												37							
39	36												38							
40	35												39							
41	34												40							
42	33												41							
43	32												42							
44	31												43							
45	30												44							
46	29												45							
46	28		46																	



SC4
CN4

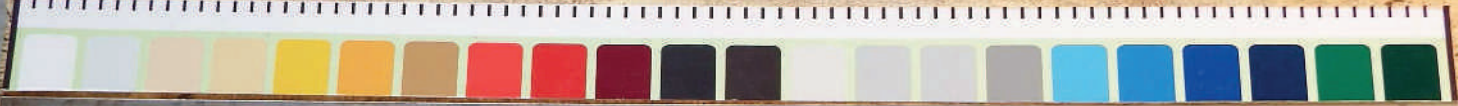

FORINTECH N° de chantier : 14-04
Chantier : RAVINE DU TROU
Client : SCPR
Sondage SC4 Caisse 04
De 06,00 m à 10,50 m

6,00

7,50



9,00

10,50

CN3

Fragile



FORINTECH N° de chantier : 14-04
Chantier : RAVINE DU TROU
Client : SCPR
Sondage SC4 Caisse 03
De 04,00 m à 06,00 m

4,00

5,00



5,00

6,00

SC4
EN5

FORINTECH N° de chantier : 14-04
Chantier : RAVINE DU TROU
Client : SCAR
Sondage SC4 Caisse 05
De 10,50 m à 11,50 m



10,50 11,50



SC4
CN6

FORINTECH N° de chantier : 14-04
Chantier : RAVINE DU TROU
Client : SCAR
Sondage SC4 Caisse 06
De 12,50 m à 14,40 m

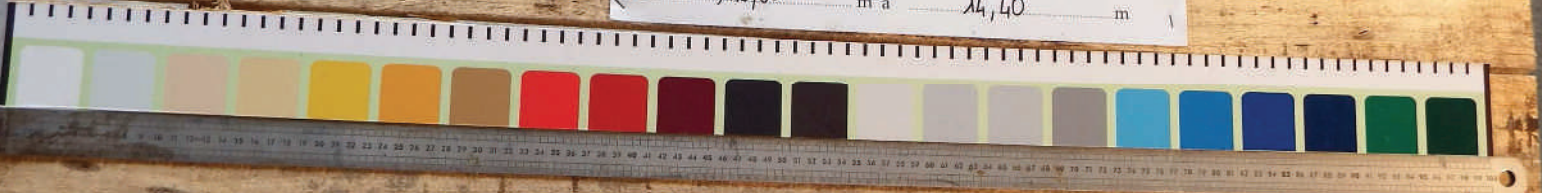

12,50 13,40



SC 4
CN 7

FORINTECH N° de chantier : 14-04
Chantier : RAVINE DU TROU
Client : SCPR
Sondage : SC4 Caisse : 07
De 16,40 m à 16,40 m

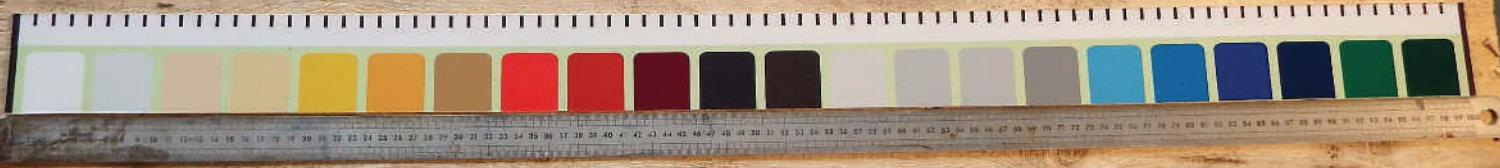

SC 4
CN 7

FORINTECH N° de chantier : 14-04
Chantier : RAVINE DU TROU
Client : SCPR
Sondage : SC4 Caisse : 08
De 16,40 m à 18,40 m

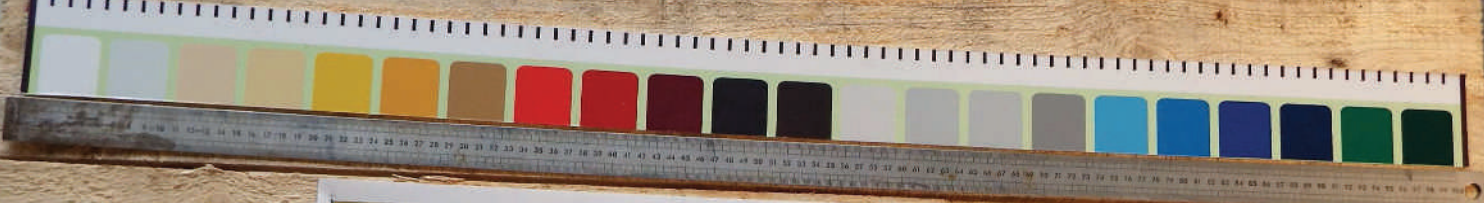

SC4



FOR IN TECH N° de chantier : 14-04
 Chantier : RAVINE DU TROU
 Client : SCPR

Sondage SC4 Caisse 08
 De 18,40 m à 21,50 m

18,40

21,50



18,40

20,00

21,50



SC4
CN 10

FOR IN TECH N° de chantier : 14-04
 Chantier : RAVINE DU TROU
 Client : SCPR

Sondage SC4 Caisse 10
 De 21,50 m à 25,00 m



21,50

23,00



P

P 23,50

25,00



SC4
CA 11

FORINTECH N° de chantier: 14.04
Chantier: RAVINE DU TROU
Client: SCPR
Sondage SC4 Caisse 11
De 25,00 m à 27,00 m



25.00 26.50



26.100 P26.50 27.00



SC4
CA 12

FORINTECH N° de chantier: 14.04
Chantier: RAVINE DU TROU
Client: SCPR
Sondage SC4 Caisse 12
De 27,00 m à 29,50 m



27.00 P28.00



28.00 29.50



SC4
CN13

FORINTECH N° de chantier : 14-04
Chantier : RAVINE DU TROU
Client : SCPR
Sondage SC4 Caisse 13
De 29,50 m à 32,50 m

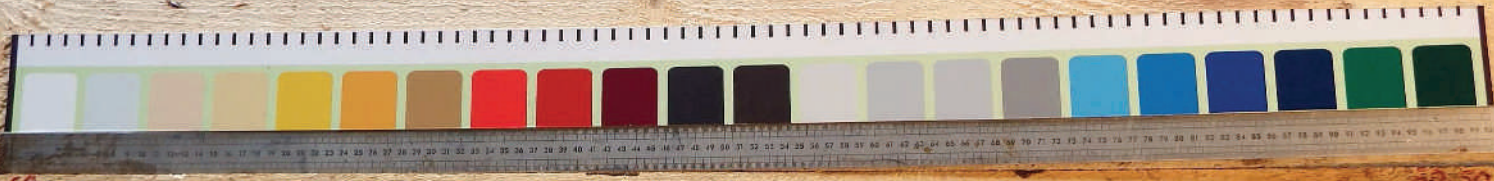

29,50

32,50



30,50

P 13150

32,50



SC4
CN14

FORINTECH N° de chantier : 14-04
Chantier : RAVINE DU TROU
Client : SCPR
Sondage SC4 Caisse 14
De 32,50 m à 35,00 m

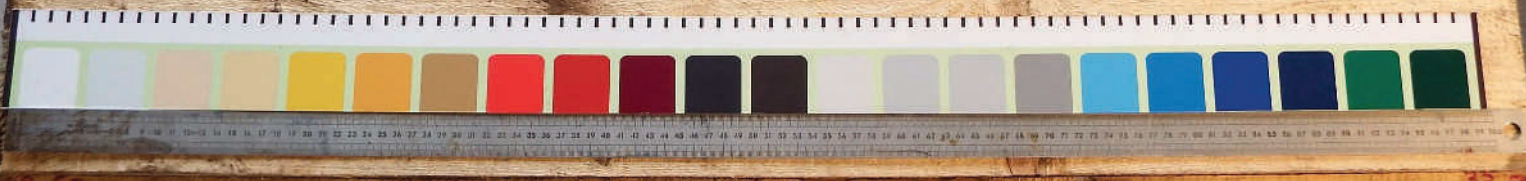

32,50

35,00



32,50

35,00



RAVINE DU TROU SCPR



Cote NGR : 71.00 m
Machine : SEDIDRILL 750
Dates : Du 19/02 au 03/03/2014

Profondeur : 0,00 - 35,00 m
X : 40 324 946 E
Y : 7 650 500 N

1/220

Forage : SC5

EXGTE 2.30/LB1EPF460FR

Profondeur 0,20 m	Cote NGR	Lithologie	Outil	Tubage	Caisses	% de Récupération		RQD	
						0	50	100	0
0	71	Basalte gris blanc + limon marron	Carottier au câble Ø SQ à couronne diamantée	Tubage SQ	CN 1	1	70	0	47
1	70	Basalte gris blanc + limon marron compact				2	70	47	
2	69	Basalte altéré fracturé voire en morceaux				3	70	47	
3,00 m	68	Basalte altéré scoriacé				CN 2	4	50	0
4,50 m	67						5	50	0
5	66	Basalte gris rouge vacuolaire peu fracturé				CN 3	6	50	0
6	65						7	50	0
7,50 m	64	Basalte gris rouge vacuolaire fracturé				CN 4	8	81	81
8,50 m	63						9	70	97
9	62	Basalte gris sain fracturé				CN 5	10	83	83
10	61						11	83	83
11,50 m	60	Basalte gris blanc sain peu fracturé				CN 6	12	0	86
12,60 m	59						13	0	86
13	58	Basalte gris blanc fracturé				CN 7	14	81	81
14,50 m	57						15	81	81
15	56	Basalte gris blanc sain				CN 8	16	60	60
16	55						17	41	41
17	54	Basalte gris blanc sain en morceau				CN 9	18	0	85
18	53						19	0	85
19,50 m	52	Basalte gris blanc sain				CN 10	20	100	95
20	51						21	100	99
21	50	Basalte gris blanc sain fracturé				CN 11	22	98	98
22	49						23	98	98
23,10 m	48	Basalte gris sain fracturé				CN 12	24	63	63
23,50 m	47						25	66	66
24	47	Basalte gris sain fracturé				CN 13	26	96	96
25	46						27	96	96
26	45	Basalte gris sain fracturé				CN 14	28	82	82
27	44						29	82	82
28	43	Basalte gris sain fracturé à scoriacé				CN 15	30	97	97
29	42						31	97	97
30	41	Scorie rouge + sable				CN 16	32	68	68
31,50 m	40						33	68	68
32,50 m	39	Scorie rouge + sable				CN 16	34	74	74
33	38						35	74	74
34	37			36	0	0			
35	36			37	0	0			
36	35			38	0	0			
37	34			39	0	0			
38	33			40	0	0			
39	32			41	0	0			
40	31			42	0	0			
41	30			43	0	0			
42	29			44	0	0			
43	28			45	0	0			
44	27	46	0	0					
45	26								
46	25								

SC5
CV1

FORINTECH N° de chantier : 14-04
 Chantier : RAVINE DU TROU
 Client : SCPR
 Sondage SC5 Caisse 01
 De 00,00 m à 03,00 m



11,50

1,00



2,00

30,0

SC5
CV2

FORINTECH N° de chantier : 14-04
 Chantier : RAVINE DU TROU
 Client : SCPR
 Sondage SC5 Caisse 02
 De 03,00 m à 07,50 m

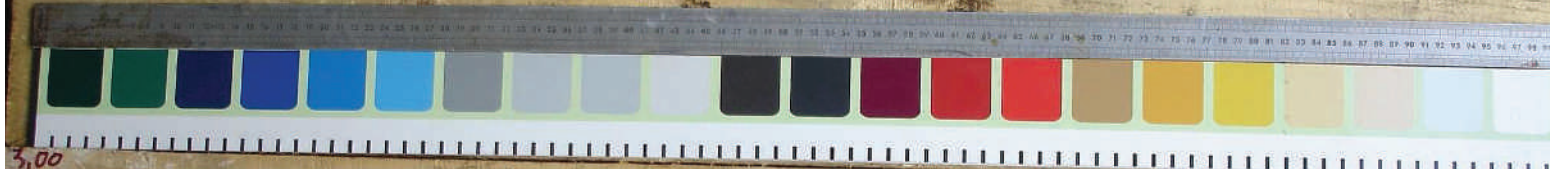

3,00

4,500



4,50

16,00

7,50

SC5
GN=3

FORINTECH

N° de chantier : 14-04

Chantier : RAVINE DU TROU

Client : SCPR

Sondage SC5

Caisse 03

De 07,50

m à

09,50

m

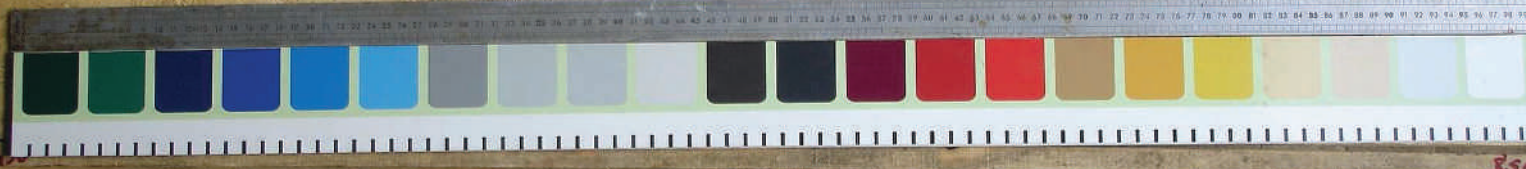

8,50 19,00 9,50



SC5
CN4

FORINTECH

N° de chantier : 14-04

Chantier : RAVINE DU TROU

Client : SCPR

Sondage SC5

Caisse 04

De 09,50

m à

11,50

m

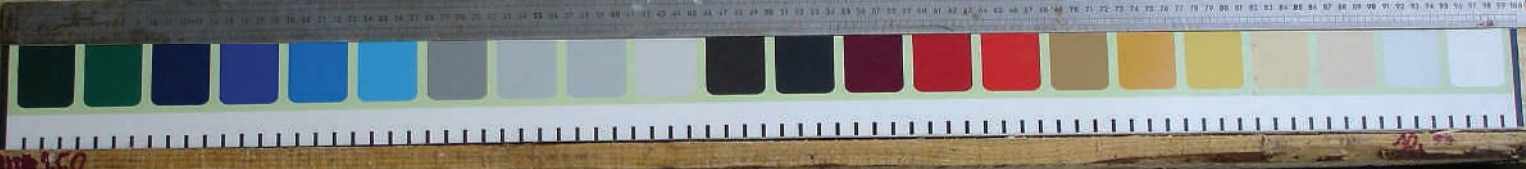

10,50 11,50





SC5
CN7

FORINTECH N° de chantier : 14-04
Chantier : RAVINE DU TROU
Client : SCPR
Sondage SC5 Caisse 07
De 15,50 m à 17,50 m

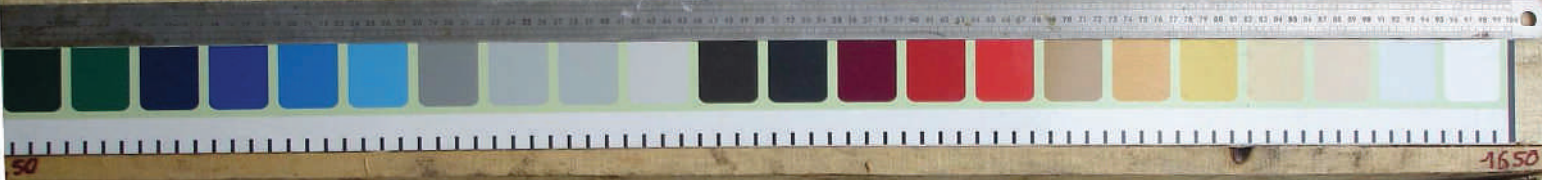

SC5
CN8

FORINTECH N° de chantier : 14-04
Chantier : RAVINE DU TROU
Client : SCPR
Sondage SC5 Caisse 08
De 17,50 m à 19,50 m

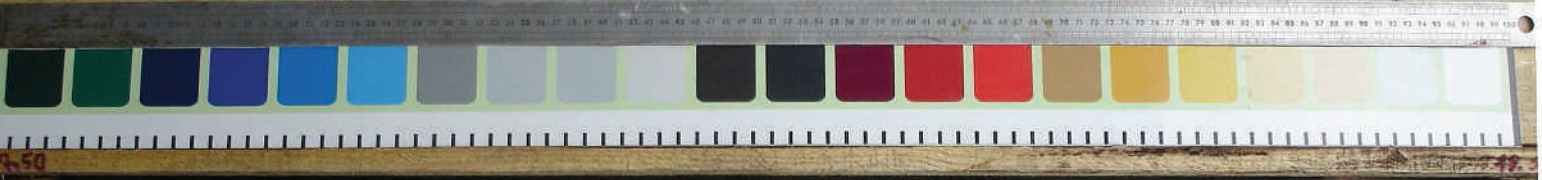

SC5
CN9
D

FORINTECH N° de chantier: 14-04
Chantier: RAVINE DU TROU
Client: SCPR
Sondage SC5 Caisse 03
De 19,50 m à 21,50 m



SC5
CN10

FORINTECH N° de chantier: 14-04
Chantier: RAVINE DU TROU
Client: SCPR
Sondage SC5 Caisse 10
De 21,50 m à 23,50 m

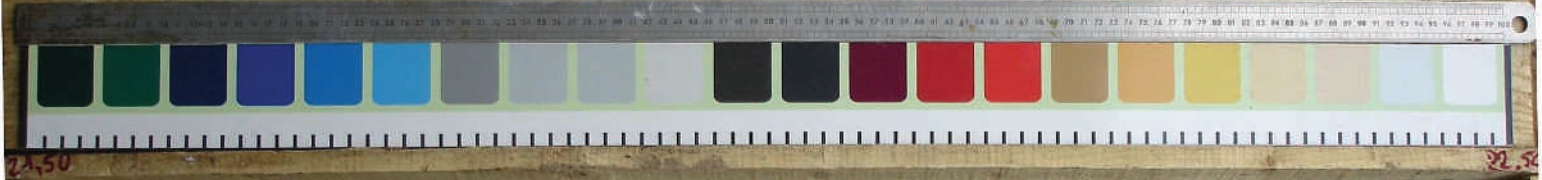

SC5
CN 11

FOR IN TECH N° de chantier : 14-04
Chantier : RAVINE DU TROU
Client : SCPR
Sondage SC5 Caisse 11
De 23,50 m à 25,50 m



SC5
CN 12

FOR IN TECH N° de chantier : 14-04
Chantier : RAVINE DU TROU
Client : SCPR
Sondage SC5 Caisse 12
De 25,50 m à 27,50 m



SC5
CV 13

FORINTECH

N° de chantier: 14-04

Chantier: RAVINE DU TROU

Client: SCPR

Sondage: SC5

Caisse: 13

De 27,50 m à 29,50 m

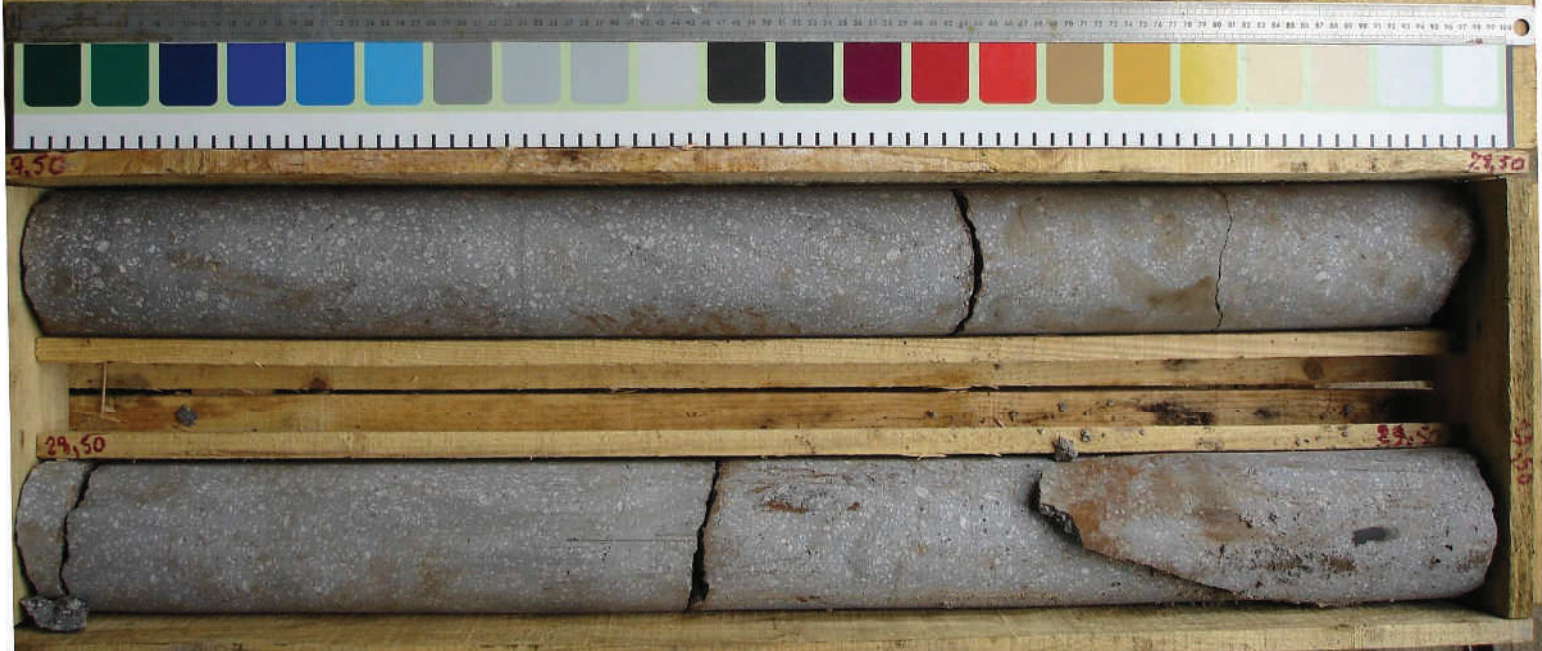

13

FORINTECH

N° de chantier: 14-04

Chantier: RAVINE DU TROU

Client: SCPR

Sondage: SC5

Caisse: 14

De 29,50 m à 31,50 m



SC5
CV 15

FORINTECH N° de chantier : 14-04
Chantier : RAVINE DU TROU
Client : SCPR
Sondage SC5 Caisse 15
De 31,50 m à 33,50 m

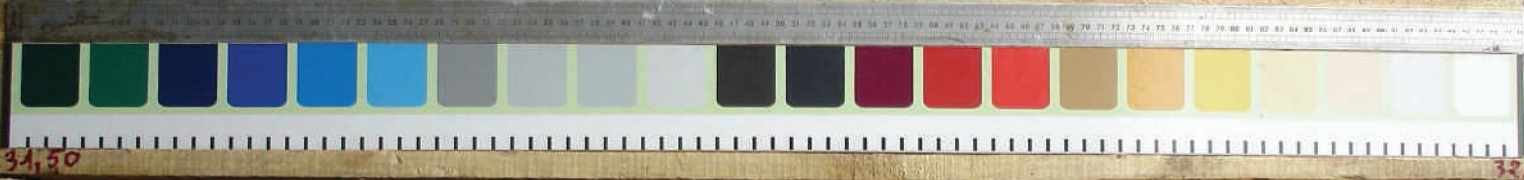

SC5
CV 16

FORINTECH N° de chantier : 14-04
Chantier : RAVINE DU TROU
Client : SCPR
Sondage SC5 Caisse 16
De 33,50 m à 35,00 m

