

Documents techniques RVE

ANNEXE 4 - Pièce 1

Attestation EPI des membres du personnel de RVE

F.P.C.H.S

Formation Prévention Conseil Hygiène et Sécurité

248 rue Maréchal LECLERC – 97400 Saint Denis

Port. : 06 92 37 98 12 – mail : fpchs.sautron@hotmail.fr

N°SIRET : 44830775100041 – N° OF 98970406797 - N° Agrément 0050/2011/sst_1/23

Attestation de Formation

Je soussigné Monsieur SAUTRON Célestin agissant en qualité de formateur/Directeur du centre de formation, atteste que

Monsieur BATALA Pierre né le 16 Août 1974

a participé à un stage de formation
EQUIPIER DE PREMIERE INTERVENTION (E.P.I.)

la **F.P.C.H.S**
Formation Prévention Conseil Hygiène Sécurité

Date : 6 Novembre 2015

Ce stage d'une durée de 7 heures avait pour objet

La manipulation des extincteurs :

- adapter les différents types d'extincteurs aux catégories de classes feux.

L'évacuation

- capacité à donner l'alerte et organiser l'évacuation.

Cette attestation est délivrée pour servir et valoir ce que de droit.

A Saint Denis, Le 6 Novembre 2015

F.P.C.H.S
SAUTRON CELESTIN
248 RUE MARÉCHAL LECLERC
97400 ST DENIS
Signature
Cachet du Centre de Formation

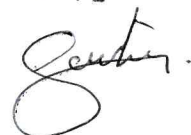

F P C H S

248 rue Maréchal LECLERC 97400 – 97400 Saint Denis

Port. : 06 92 37 98 12 – mail : fpchs.sautron@hotmail.fr

N°SIRET : 44830775100041 N° OF: 98970406797 – N° Agrément 0050/2011/sst_1/23

F.P.C.H.S

Formation Prévention Conseil Hygiène et Sécurité

248 rue Maréchal LECLERC – 97400 Saint Denis

Port. : 06 92 37 98 12 – mail : fpchs.sautron@hotmail.fr

N°SIRET : 44830775100041 – N° OF 98970406797 – N° Agrément 0050/2011/sst_1/23

Attestation de Formation

Je soussigné Monsieur SAUTRON Célestin agissant en qualité de formateur/Directeur du centre de formation, atteste que

Monsieur REZAC Gérald né le 04 Juillet 1984

a participé à un stage de formation
EQUIPIER DE PREMIERE INTERVENTION (E.P.I.)

la **F.P.C.H.S**
Formation Prévention Conseil Hygiène Sécurité

Date : 6 Novembre 2015

Ce stage d'une durée de 7 heures avait pour objet

La manipulation des extincteurs :

- adapter les différents types d'extincteurs aux catégories de classes feux.

L'évacuation

- capacité à donner l'alerte et organiser l'évacuation.

Cette attestation est délivrée pour servir et valoir ce que de droit.

A Saint Denis, Le 6 Novembre 2015

Signature
Cachet du Centre de Formation

F.P.C.H.S
SAUTRON CELESTIN
248 RUE MARÉCHAL LECLERC
97400 ST DENIS
06 92 37 98 12



F P C H S

248 rue Maréchal LECLERC 97400 – 97400 Saint Denis

Port. : 06 92 37 98 12 – mail : fpchs.sautron@hotmail.fr

N°SIRET : 44830775100041 N° OF: 98970406797 – N° Agrément 0050/2011/sst_1/23

F.P.C.H.S

Formation Prévention Conseil Hygiène et Sécurité

248 rue Maréchal LECLERC – 97400 Saint Denis

Port. : 06 92 37 98 12 – mail : fpchs.sautron@hotmail.fr

N°SIRET : 44830775100041 – N° OF 98970406797 - N° Agrément 0050/2011/sst_1/23

Attestation de Formation

Je soussigné Monsieur SAUTRON Célestin agissant en qualité de formateur/Directeur du centre de formation, atteste que

Monsieur PAPOU Julian 11 Juin 1988

a participé à un stage de formation
EQUIPIER DE PREMIERE INTERVENTION (E.P.I.)

la **F.P.C.H.S**
Formation Prévention Conseil Hygiène Sécurité

Date : 6 Novembre 2015

Ce stage d'une durée de 7 heures avait pour objet

La manipulation des extincteurs :

- adapter les différents types d'extincteurs aux catégories de classes feux.

L'évacuation

- capacité à donner l'alerte et organiser l'évacuation.

Cette attestation est délivrée pour servir et valoir ce que de droit.

A Saint Denis, Le 6 Novembre 2015

Signature
Cachet du Centre de Formation

F.P.C.H.S
SAUTRON CELESTIN
248 RUE MARÉCHAL LECLERC
97400 ST DENIS
06 92 37 98 12

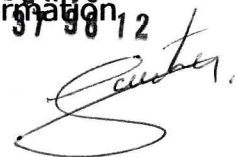

F P C H S

248 rue Maréchal LECLERC 97400 – 97400 Saint Denis

Port. : 06 92 37 98 12 – mail : fpchs.sautron@hotmail.fr

N°SIRET : 44830775100041 N° OF: 98970406797 – N° Agrément 0050/2011/sst_1/23

F.P.C.H.S

Formation Prévention Conseil Hygiène et Sécurité

248 rue Maréchal LECLERC – 97400 Saint Denis

Port. : 06 92 37 98 12 – mail : fpchs.sautron@hotmail.fr

N°SIRET : 44830775100041 – N° OF 98970406797 - N° Agrément 0050/2011/sst_1/23

Attestation de Formation

Je soussigné Monsieur SAUTRON Célestin agissant en qualité de formateur/Directeur du centre de formation, atteste que

Madame YOVE Marie May née le 07 Mai 1978

a participé à un stage de formation
EQUIPIER DE PREMIERE INTERVENTION (E.P.I.)

la **F.P.C.H.S**
Formation Prévention Conseil Hygiène Sécurité

Date : 6 Novembre 2015

Ce stage d'une durée de 7 heures avait pour objet

La manipulation des extincteurs :

- adapter les différents types d'extincteurs aux catégories de classes feux.

L'évacuation

- capacité à donner l'alerte et organiser l'évacuation.

Cette attestation est délivrée pour servir et valoir ce que de droit.

A Saint Denis, Le 6 Novembre 2015

F.P.C.H.S
SAUTRON CELESTIN
248 RUE MARÉCHAL LECLERC
97400 ST DENIS
Signature
Cachet du Centre de Formation
06 92 37 98 12

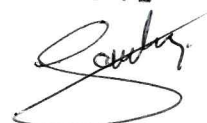

F P C H S

248 rue Maréchal LECLERC 97400 – 97400 Saint Denis

Port. : 06 92 37 98 12 – mail : fpchs.sautron@hotmail.fr

N°SIRET : 44830775100041 N° OF: 98970406797 – N° Agrément 0050/2011/sst_1/23

F.P.C.H.S

Formation Prévention Conseil Hygiène et Sécurité

248 rue Maréchal LECLERC – 97400 Saint Denis

Port. : 06 92 37 98 12 – mail : fpchs.sautron@hotmail.fr

N°SIRET : 44830775100041 – N° OF 98970406797 - N° Agrément 0050/2011/sst_1/23

Attestation de Formation

Je soussigné Monsieur SAUTRON Célestin agissant en qualité de formateur/Directeur du centre de formation, atteste que

Madame TECHER Françoise née le 12 Décembre 1982

a participé à un stage de formation
EQUIPIER DE PREMIERE INTERVENTION (E.P.I.)

la **F.P.C.H.S**
Formation Prévention Conseil Hygiène Sécurité

Date : 6 Novembre 2015

Ce stage d'une durée de 7 heures avait pour objet

La manipulation des extincteurs :

- adapter les différents types d'extincteurs aux catégories de classes feux.

L'évacuation

- capacité à donner l'alerte et organiser l'évacuation.

Cette attestation est délivrée pour servir et valoir ce que de droit.

A Saint Denis, Le 6 Novembre 2015

Signature **F.P.C.H.S**
SAUTRON CELESTIN
248 RUE MARÉCHAL LECLERC
97400 ST DENIS
Cachet du Centre de Formation
06 92 37 98 12

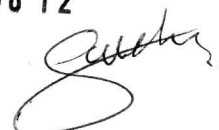

F P C H S

248 rue Maréchal LECLERC 97400 – 97400 Saint Denis

Port. : 06 92 37 98 12 – mail : fpchs.sautron@hotmail.fr

N°SIRET : 44830775100041 N° OF: 98970406797 – N° Agrément 0050/2011/sst_1/23

F.P.C.H.S

Formation Prévention Conseil Hygiène et Sécurité

248 rue Maréchal LECLERC – 97400 Saint Denis

Port. : 06 92 37 98 12 – mail : fpchs.sautron@hotmail.fr

N°SIRET : 44830775100041 – N° OF 98970406797 - N° Agrément 0050/2011/sst_1/23

Attestation de Formation

Je soussigné Monsieur SAUTRON Célestin agissant en qualité de formateur/Directeur du centre de formation, atteste que

Monsieur CARLIER Guy né le 22 Mars 1965

a participé à un stage de formation
EQUIPIER DE PREMIERE INTERVENTION (E.P.I.)

la **F.P.C.H.S**
Formation Prévention Conseil Hygiène Sécurité

Date : 21 Novembre 2015

Ce stage d'une durée de 7 heures avait pour objet

La manipulation des extincteurs :

- adapter les différents types d'extincteurs aux catégories de classes feux.

L'évacuation

- capacité à donner l'alerte et organiser l'évacuation.

Cette attestation est délivrée pour servir et valoir ce que de droit.

A Saint Denis, Le 23 Novembre 2015

Signature 248 SAUTRON CELESTIN
Cachet du Centre de Formation LECLERC
97400 ST DENIS
06 92 37 98 12

F P C H S

248 rue Maréchal LECLERC 97400 – 97400 Saint Denis

Port. : 06 92 37 98 12 – mail : fpchs.sautron@hotmail.fr

N°SIRET : 44830775100041 N° OF: 98970406797 – N° Agrément 0050/2011/sst_1/23

ANNEXE 4 - Pièce 2

Programme de formation du personnel de RVE

Plans règlementaires

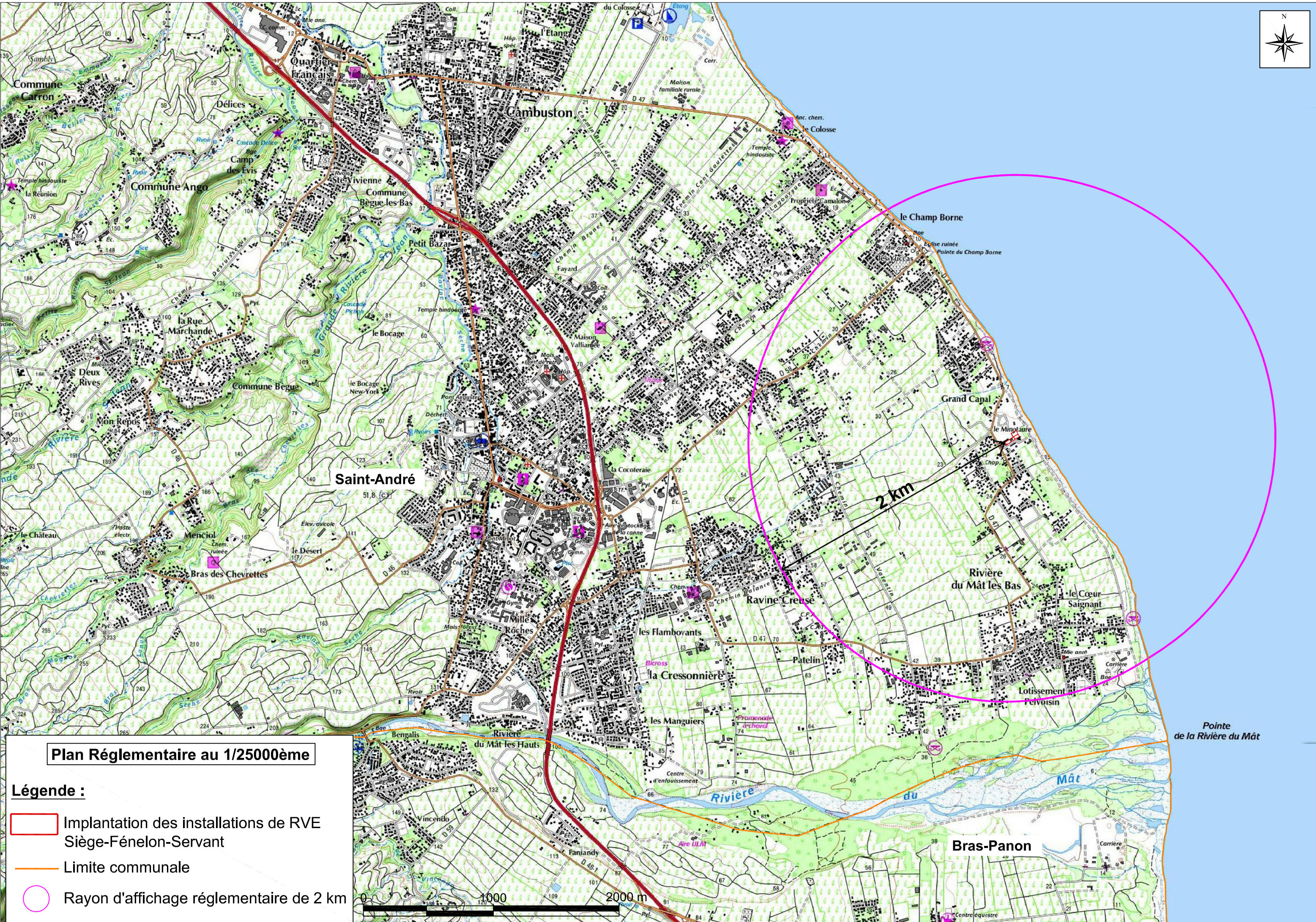

ANNEXE 5 - Pièce 1

Plan au 1/25 000



Plan Réglementaire au 1/25000ème

Légende :

-  Implantation des installations de RVE
Siège-Fénelon-Servant
-  Limite communale
-  Rayon d'affichage réglementaire de 2 km



ANNEXE 5 - Pièce 2

Plan au 1/2 500

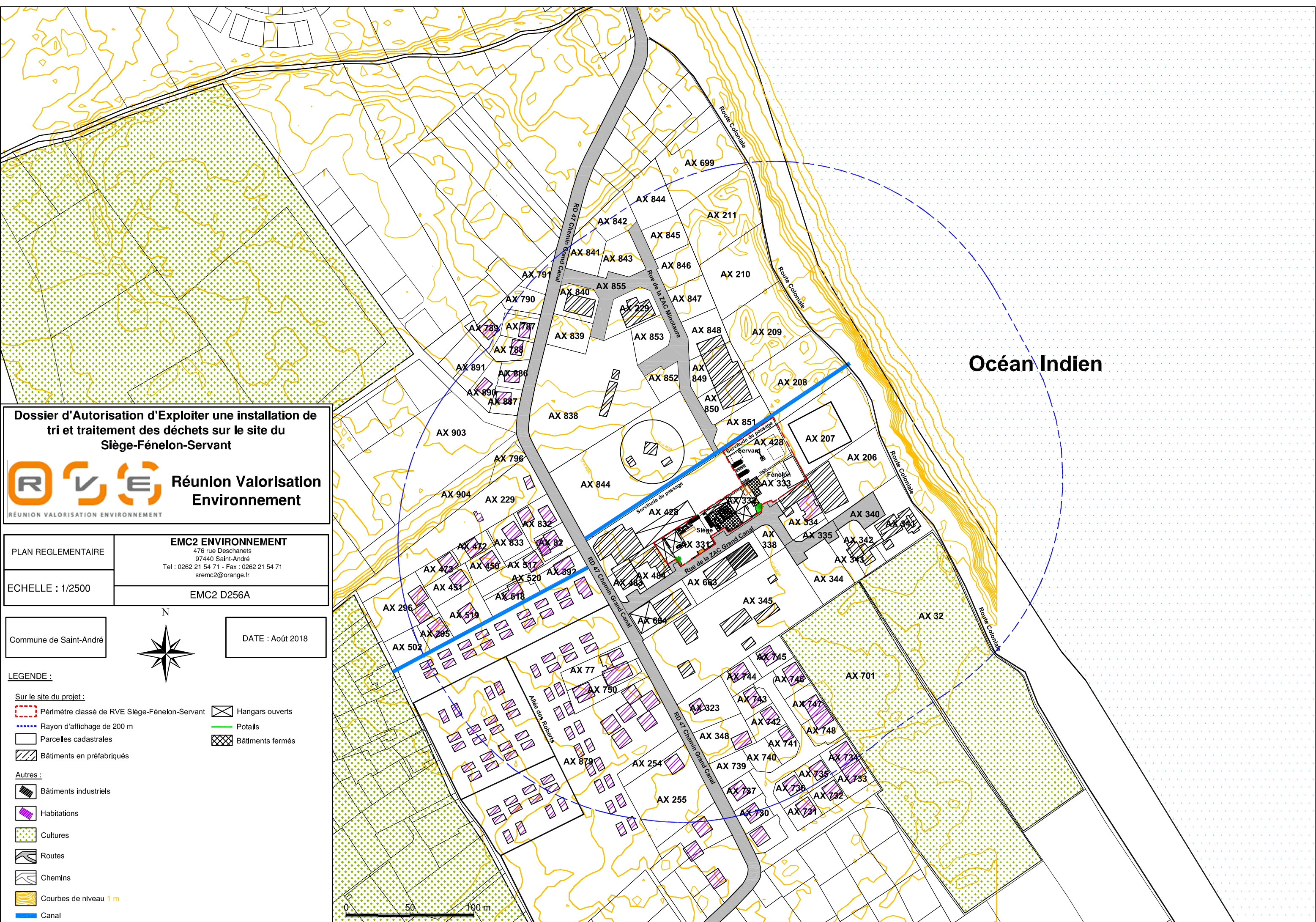

Dossier d'Autorisation d'Exploiter une installation de tri et traitement des déchets sur le site du Siège-Fénelon-Servant



PLAN REGLEMENTAIRE	EMC2 ENVIRONNEMENT 476 rue Deschanets 97440 Saint-André Tel : 0262 21 54 71 - Fax : 0262 21 54 71 sremc2@orange.fr
ECHELLE : 1/2500	EMC2 D256A

Commune de Saint-André

N

DATE : Août 2018

- LEGENDE :**
- Sur le site du projet :
- Périmètre classé de RVE Siège-Fénelon-Servant
 - Rayon d'affichage de 200 m
 - Parcelles cadastrales
 - Bâtiments en préfabriqués
 - Hangars ouverts
 - Potails
 - Bâtiments fermés
- Autres :
- Bâtiments industriels
 - Habitations
 - Cultures
 - Routes
 - Chemins
 - Courbes de niveau 1 m
 - Canal



ANNEXE 5 - Pièce 3

Plan au 1/250 (Demande de dérogation)

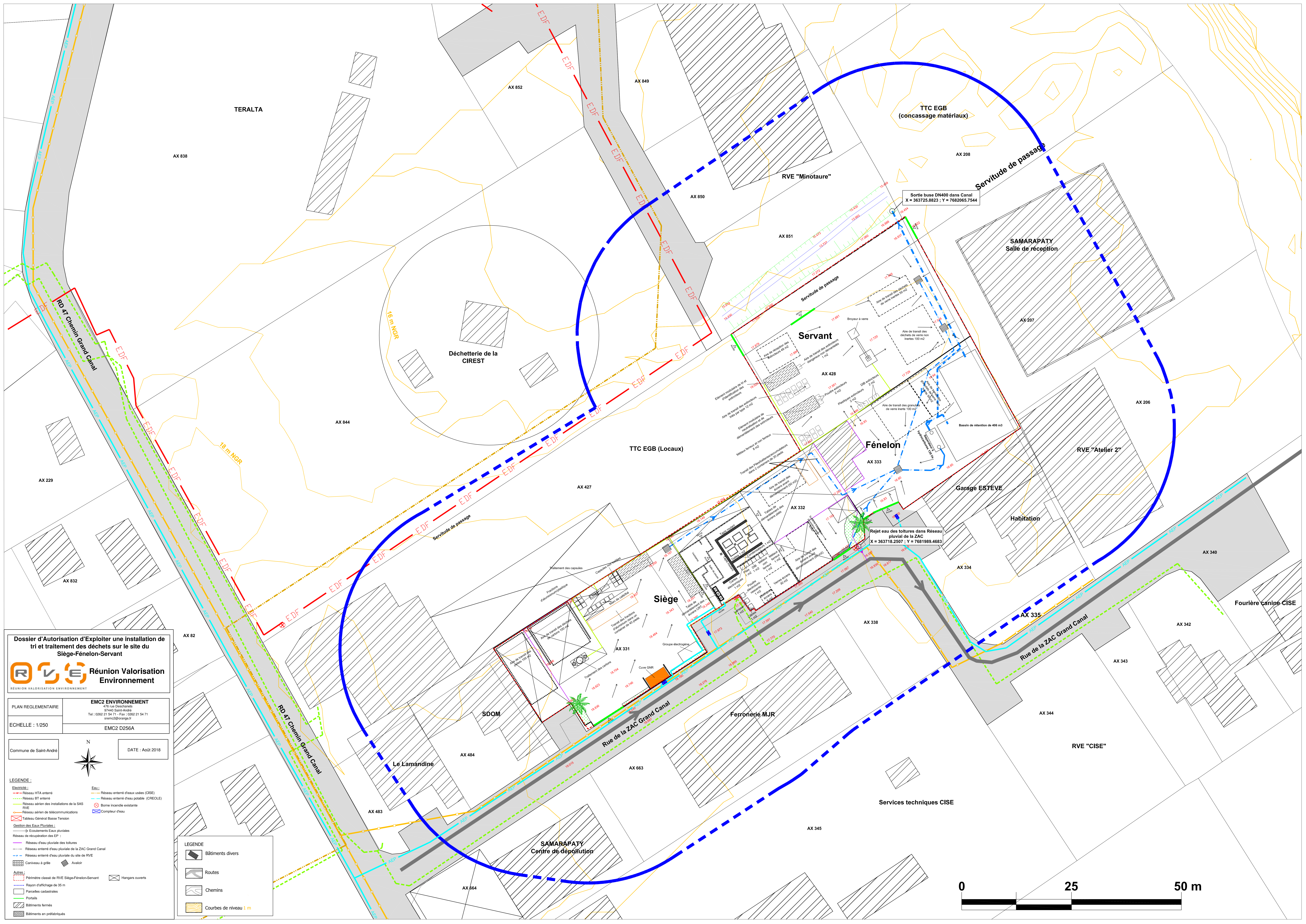

Dossier d'Autorisation d'Exploiter une installation de tri et traitement des déchets sur le site du Siège-Fénélon-Servant



EMC2 ENVIRONNEMENT
 47 rue Deschamps
 97440 Saint-Amand
 Tél : 0262 21 54 71 - Fax : 0262 21 54 71
 emc2@orange.fr

PLAN REGLEMENTAIRE
 ECHELLE : 1/250
 Commune de Saint-André
 DATE : Août 2018

- LEGENDE :**
- Électricité :
 - Réseau HTA enterré
 - Réseau BT enterré
 - Réseau aérien des installations de la SAS
 - RVE
 - Réseau aérien de télécommunications
 - Tableau Général Base Tension
 - Gestion des Eaux Pluviales :
 - Écoulements Eaux pluviales
 - Réseau de récupération des EP :
 - Réseau d'eau pluviale des toitures
 - Réseau enterré d'eau pluviale de la ZAC Grand Canal
 - Réseau enterré d'eau pluviale du site de RVE
 - Caniveau à grille
 - Avaloir
 - Autres :
 - Périmètre classé de RVE Siège-Fénélon-Servant
 - Rayon d'affichage de 35 m
 - Parcelles cadastrales
 - Portails
 - Bâtiments fermés
 - Bâtiments en préfabriqués

- LEGENDE :**
- Bâtiments divers
 - Routes
 - Chemins
 - Courbes de niveau 1 m

EMC2 ENVIRONNEMENT
 47 rue Deschamps
 97440 Saint-Amand
 Tél : 0262 21 54 71 - Fax : 0262 21 54 71
 emc2@orange.fr

PLAN REGLEMENTAIRE
 ECHELLE : 1/250
 Commune de Saint-André
 DATE : Août 2018

- LEGENDE :**
- Électricité :
 - Réseau HTA enterré
 - Réseau BT enterré
 - Réseau aérien des installations de la SAS
 - RVE
 - Réseau aérien de télécommunications
 - Tableau Général Base Tension
 - Gestion des Eaux Pluviales :
 - Écoulements Eaux pluviales
 - Réseau de récupération des EP :
 - Réseau d'eau pluviale des toitures
 - Réseau enterré d'eau pluviale de la ZAC Grand Canal
 - Réseau enterré d'eau pluviale du site de RVE
 - Caniveau à grille
 - Avaloir
 - Autres :
 - Périmètre classé de RVE Siège-Fénélon-Servant
 - Rayon d'affichage de 35 m
 - Parcelles cadastrales
 - Portails
 - Bâtiments fermés
 - Bâtiments en préfabriqués

- LEGENDE :**
- Bâtiments divers
 - Routes
 - Chemins
 - Courbes de niveau 1 m