

DEPARTEMENT DE LA REUNION

COMMUNE DE SAINT-PIERRE

Ravine Blanche les Hauts
Rue des Olivines

REGION REUNION

*Extraction du Domaine Public
Parcelle Cadastrée Section DH*

**PLAN DE BORNAGE ET DE DELIMITATION
PLAN TOPOGRAPHIQUE
-PROJET-**

S.C.P. Joël DECLERCK
Géomètre Expert DPLG
N° D.G.E. : 2000A100005



72 Rue du Presbytère
97410 SAINT-PIERRE
Tél:02.62.25.34.64 Fax:02.62.25.83.48
E-mail : declerck@geo-expert.fr

INDICE	DATE	MODIFICATIONS
A	27/09/18	Procès-verbal de délimitation, en attente d'un arrêté pour validation
B	10/10/18	Nouveau numéro cadastral : DH n° 1938 : DMPC n° 13290N
C	30/10/18	Arrêté d'alignement de la Rue des Olivines par la Commune

AFFAIRE

10238

PLAN N°

18-192

DATE

17/05/18

ECHELLE

1/200

Fichier Dessin:

10238.dwg

LEVES TOPOGRAPHIQUES-PLANS DE PROPRIETE-DOCUMENTS D'ARPENTAGE
PROFILS-IMPLANTATIONS-CUBATURES-TRAVAUX GPS-NIVELLEMENT
COPROPRIETE-PROCES VERBAUX DE BORNAGE-PLANS D'INTERIEURS

Etabli par:

JD/PX/TT/TR

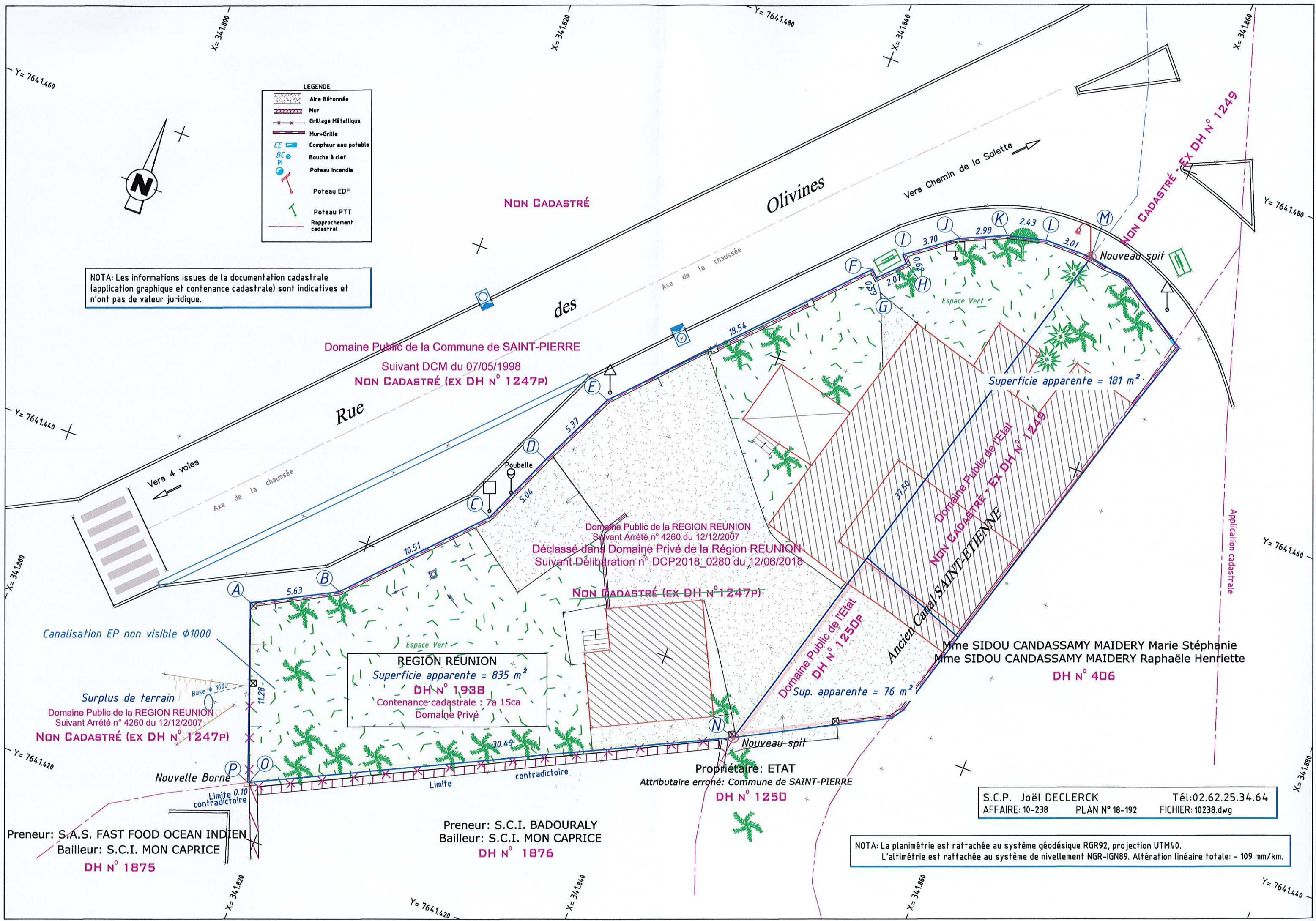

LEGENDE

	Alre Bétonnée
	Mur
	Grillage Métallique
	Mur+Grille
	Compteur eau potable
	Bouche à clef
	Poteau Incendie
	Poteau EDF
	Poteau PTT
	Rapprochement cadastral

NOTA: Les informations issues de la documentation cadastrale (application graphique et contenance cadastrale) sont indicatives et n'ont pas de valeur juridique.

Domaine Public de la Commune de SAINT-PIERRE
 Suivant DCM du 07/05/1998
NON CADASTRÉ (EX DH N° 1247P)

Domaine Public de la REGION REUNION
 Suivant Arrêté n° 4260 du 12/12/2007
 Déclassé dans Domaine Privé de la Région REUNION
 Suivant Délibération n° DCP2018_0280 du 12/06/2018
NON CADASTRÉ (EX DH N° 1247P)

REGION REUNION
 Superficie apparente = 835 m²
DH N° 1938
 Contenance cadastrale : 7a 15ca
 Domaine Privé

S.C.P. Joël DECLERCK Tél:02.62.25.34.64
 AFFAIRE: 10-238 PLAN N° 18-192 FICHER: 10238.dwg

NOTA: La planimétrie est rattachée au système géodésique RGR92, projection UTM40.
 L'altimétrie est rattachée au système de nivellement NGR-IGN89. Altération linéaire totale: - 109 mm/km.

Preneur: S.A.S. FAST FOOD OCEAN INDIEN
 Bailleur: S.C.I. MON CAPRICE
DH N° 1875

Preneur: S.C.I. BADOURALY
 Bailleur: S.C.I. MON CAPRICE
DH N° 1876

Propriétaire: ETAT
 Attributaire erroné: Commune de SAINT-PIERRE
DH N° 1250

Mme SIDOU CANDASSAMY MAIDERY Marie Stéphanie
 Mme SIDOU CANDASSAMY MAIDERY Raphaële Henriette
DH N° 406

Domaine Public de l'Etat
DH N° 1250P
 Sup. apparente = 76 m²

Domaine Public de l'Etat
NON CADASTRÉ - EX DH N° 1249
 Ancien Canal SAINT-ETIENNE

Superficie apparente = 181 m²

Application cadastrale