

Installation de Stockage de Déchets Non dangereux de
Sainte-Suzanne

Dossier de Demande d'Autorisation d'Exploiter – PJ 2 :
Eléments graphiques



CONSULTING

SAFEGE
14 Rue Jules Thirel
Bât. A - Bureau 34 - Savanna
97460 SAINT PAUL

Agence de la Réunion

SAFEGE SAS - SIÈGE SOCIAL
Parc de l'île - 15/27 rue du Port
92022 NANTERRE CEDEX
www.safege.com



A noter

Ce document constitue la pièce jointe n°2 relative aux éléments graphiques, plans ou cartes utiles à la compréhension des pièces du dossier (notamment du point 4 du Cerfa et des pièces n°3 et n67) [7° de l'article R. 181-13 du code de l'environnement]

Coupe AA'

Echelle horizontale : 500
 Echelle verticale : 500
 Plan de comparaison : 93

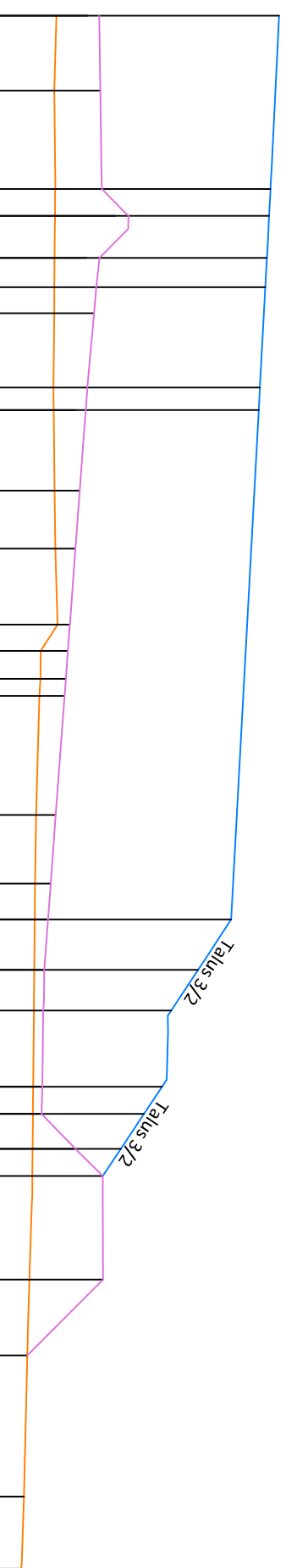

Numéro Profil en travers

A

A''

Altitudes Topographie Le 11 Mai 2020

97.60	97.44	97.51	97.49	97.46	97.44	97.42	97.37	97.38	97.45	97.52	97.70	96.37	96.34	96.27	96.00	95.93	95.87	95.84	95.78	95.76	95.74	95.72	95.49	95.32	95.05	94.85
-------	-------	-------	-------	-------	-------	-------	-------	-------	-------	-------	-------	-------	-------	-------	-------	-------	-------	-------	-------	-------	-------	-------	-------	-------	-------	-------

Altitudes Fond de Casier Niveau Argile

100.93	101.03	101.15	103.22	100.96	100.72	100.54	100.02	99.89	99.42	99.09	98.65	98.50	98.33	98.24	97.55	97.15	96.82	96.65	96.56	96.50	96.43	99.43	101.22	101.23		
--------	--------	--------	--------	--------	--------	--------	--------	-------	-------	-------	-------	-------	-------	-------	-------	-------	-------	-------	-------	-------	-------	-------	--------	--------	--	--

Altitudes Réaménagement Final Rehausse

115.00		114.33	114.22	114.04	113.92		113.49	113.40									111.26	108.68	106.57	105.85	104.44	102.64	101.22			
--------	--	--------	--------	--------	--------	--	--------	--------	--	--	--	--	--	--	--	--	--------	--------	--------	--------	--------	--------	--------	--	--	--

Dénivelées Topographie - Fond de Casier

3.33	3.59	3.64	5.73	3.50	3.28	3.12	2.65	2.51	1.97	1.57	0.95	2.13	1.99	1.97	1.55	1.22	14.44	12.03	10.01	9.35	8.01	3.21	0.00	5.74	0.00	
------	------	------	------	------	------	------	------	------	------	------	------	------	------	------	------	------	-------	-------	-------	------	------	------	------	------	------	--

Dénivelées Fond de Casier - Réam Rehausse

14.07		13.18	11.00	13.08	13.20		13.47	13.51									14.44	12.03	10.01	9.35	8.01	3.21	0.00	5.74	0.00	
-------	--	-------	-------	-------	-------	--	-------	-------	--	--	--	--	--	--	--	--	-------	-------	-------	------	------	------	------	------	------	--

Coupe A'A''

Echelle horizontale : 500
 Echelle verticale : 500
 Plan de comparaison : 62

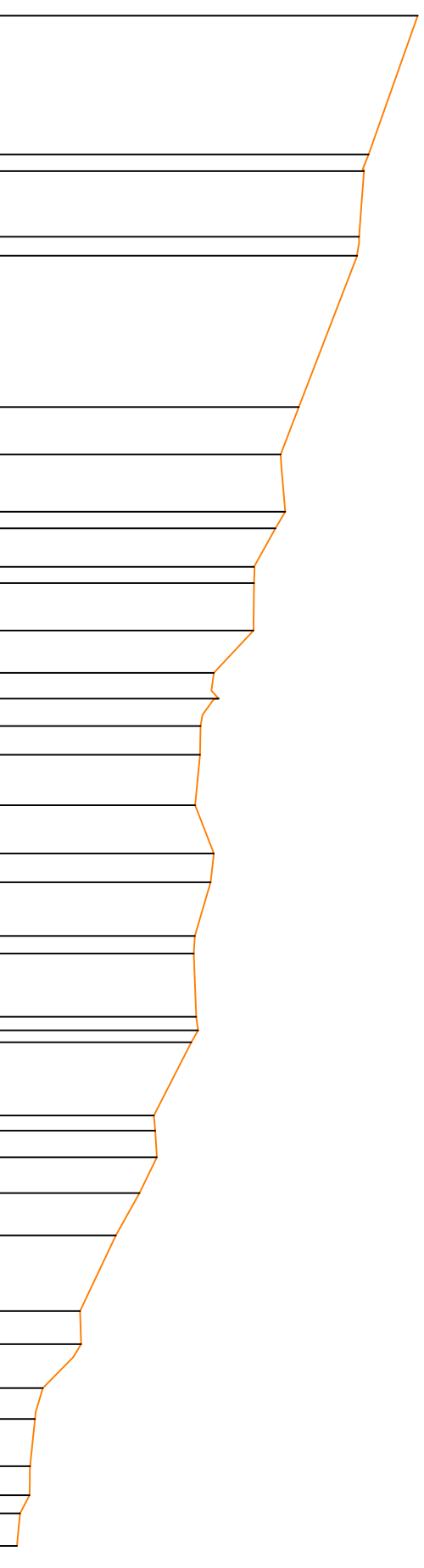

Numéro Profil en travers

A'

A''

Altitudes Topographie Le 11 Mai 2020

94.85	91.02	90.66	90.29	90.14	85.58	84.16	84.53	83.76	82.09	82.09	82.05	78.95	78.94	77.93	77.88	77.51	78.95	78.71	77.47	77.39	77.59	77.73	77.20	74.28	74.38	74.51	73.17	71.32	68.52	68.62	65.63	65.01	64.64	64.59	63.85	63.62
-------	-------	-------	-------	-------	-------	-------	-------	-------	-------	-------	-------	-------	-------	-------	-------	-------	-------	-------	-------	-------	-------	-------	-------	-------	-------	-------	-------	-------	-------	-------	-------	-------	-------	-------	-------	-------

Coupe BB'

Echelle horizontale : 500
 Echelle verticale : 500
 Plan de comparaison : 89

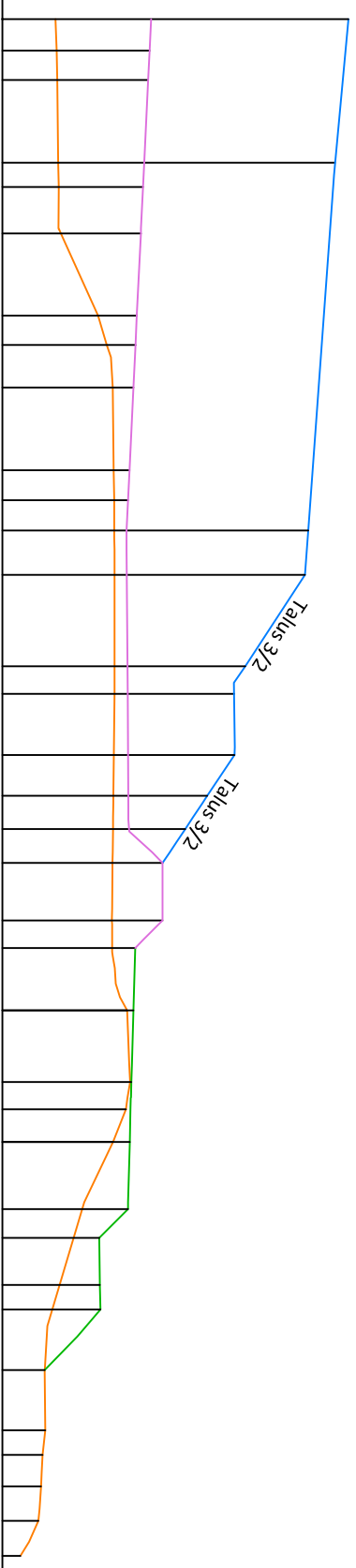

Numéro Profil en travers	B														B'																			
Altitudes Topographie Le 11 Mai 2020	92.74	92.83	92.86	92.94	92.98	93.13	95.76	96.35	96.79	96.84	96.90	96.90	97.78	96.91	96.83	96.80	96.77	96.73	96.74	97.80	98.02	97.71	96.81	94.77	94.02	93.04	92.52	91.99	92.02	91.83	91.72	91.53	90.27	
Altitudes Fond de Casier Niveau Argile	99.49	99.38	99.28	99.00	98.92	98.76	98.49	98.39	98.24	97.97	97.87	97.76	97.78	97.82	97.84	97.87	97.89	97.94	100.30	100.29	98.36													
Altitudes Réaménagement Final Rehausse	113.41			112.47								110.58	110.35	106.13	105.34	105.38	103.46	101.90	100.30															
Altitudes Réaménagement Final DDAE																				98.36	98.24	98.10	98.04	97.98	97.87	95.83	95.88	95.91	91.99					
Dénivelées Topographie - Fond de Casier	6.75	6.55	6.42	6.06	5.94	5.63	2.73	2.04	1.45	1.13	0.97	0.86		0.93	1.06	1.14	3.53		3.56	1.62														
Dénivelées Fond de Casier - Réam Rehausse	13.92			13.47								12.82	12.57	8.31	7.50	7.51	5.57	3.96	0.00															
Dénivelées Topographie - Réam DDAE																				0.00	0.44	0.08	0.33	1.17	3.10	1.81	2.84	3.39	0.00					

Coupe CC'

Echelle horizontale : 500
 Echelle verticale : 500
 Plan de comparaison : 86

Numéro Profil en travers	C		C'	
Altitudes Topographie Le 11 Mai 2020			105.72	105.69
Altitudes Fond de Casier Niveau Argile			88.23	88.17
Altitudes Réaménagement Final Rehausse			115.03	114.73
Dénivelées Topographie - Fond de Casier			-17.49	-17.52
Dénivelées Fond de Casier - Réam Rehausse			26.81	26.61
			26.61	26.45
			26.45	26.34
			26.34	25.77
			25.77	25.68
			25.68	24.66
			24.66	24.10
			24.10	23.66
			23.66	20.35
			20.35	19.41
			19.41	13.66
			13.66	8.65
			8.65	6.05
			6.05	0.00
			0.00	1.98
			1.98	2.06
			2.06	2.18
			2.18	0.00
			0.00	-1.36
			-1.36	-1.16
			-1.16	-1.02
			-1.02	-0.99
			-0.99	-0.07
			-0.07	
				96.59
				93.50
				93.59
				93.59

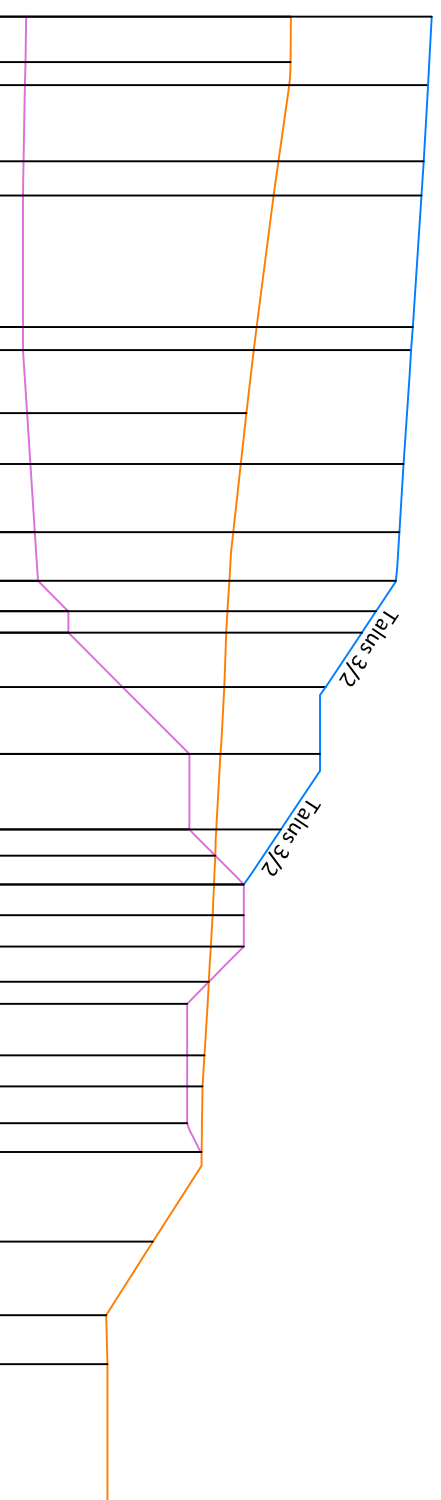

Coupe DD'

Echelle horizontale : 500
 Echelle verticale : 500
 Plan de comparaison : 87

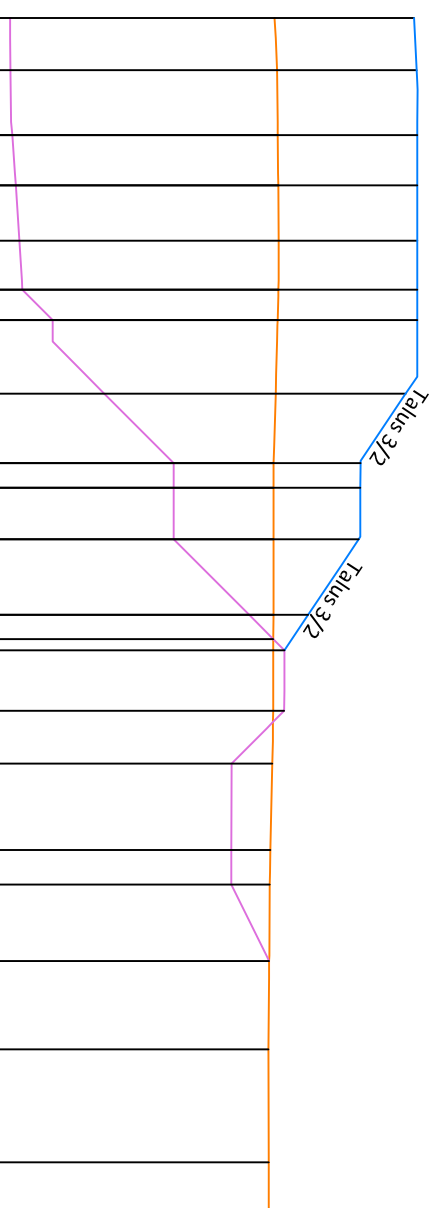

Numéro Profil en travers	D			D'		
Altitudes Topographie Le 11 Mai 2020	105.67	105.84	105.88	105.60	105.60	105.26
Altitudes Fond de Casier Niveau Argile	88.18	88.22	88.33	104.00	105.60	105.28
Altitudes Réaménagement Final Rehausse	114.90	115.10	115.11	106.33	106.33	105.29
Dénivelées Topographie - Fond de Casier	-17.49	-17.62	-17.56	0.74	0.74	
Dénivelées Fond de Casier - Réam Rehausse	26.72	26.87	26.78	-2.70	-2.59	
	26.54	26.28	26.10	-2.56	0.00	
	24.10	19.73	12.36			
	12.35	12.24	3.90			
	0.00		0.00			

Coupe EE'

Echelle horizontale : 500
 Echelle verticale : 500
 Plan de comparaison : 90

Numéro Profil en travers		E			E'		
Altitudes Topographie Le 11 Mai 2020		98.26	98.43	98.57	98.59	98.62	
Altitudes Fond de Casier Niveau Argile		100.68	100.53	100.37	100.40	100.38	
Altitudes Réaménagement Final Rehausse		115.05	114.79	114.71	114.68	114.64	
Dénivelées Topographie - Fond de Casier		2.42	2.10	1.80	1.81	1.76	
Dénivelées Fond de Casier - Réam Rehausse		14.37	14.40	14.34	14.34	14.28	14.26
				13.95	11.89	11.88	13.90
				1.89	3.85	3.81	1.69
				114.55	114.50	114.47	100.52
				100.60	102.61	102.60	98.71
				13.94	11.89	11.88	13.90
				1.52	3.85	3.81	1.69
				114.35	114.50	114.47	100.52
				100.41	102.61	102.60	98.83
				13.94	11.89	11.88	13.90
				1.51	3.85	3.81	1.69
				114.32	114.47	114.47	100.35
				100.35	102.60	102.60	98.84
				1.46	1.46	1.46	1.46
				100.13	100.13	100.13	98.67
				1.23	1.23	1.23	1.23
				99.94	99.94	99.94	98.71
				13.05	11.67	11.67	13.05
				1.07	1.07	1.07	1.07
				112.90	111.68	111.68	99.85
				99.85	100.01	100.01	98.78
				8.15	8.15	8.15	8.15
				1.37	1.37	1.37	1.37
				108.58	108.58	108.58	100.29
				100.43	100.43	100.43	98.92
				7.48	5.84	4.18	0.00
				1.74	2.02	1.99	4.51
				108.36	106.99	105.28	103.61
				100.88	101.15	101.10	103.61
				99.14	99.13	99.11	99.10
				4.31	4.20	2.35	0.00
				103.62	103.61	100.61	96.49
				99.31	99.41	98.26	96.49
				4.20	2.35	0.00	95.72
				103.61	100.61	96.49	95.72
				99.41	98.26	96.49	95.72
				2.35	0.00	95.91	91.69
				100.61	96.49	95.91	91.69
				98.26	96.49	95.91	91.69
				0.00	96.49	95.91	91.69
				96.49	95.91	91.69	91.44
				95.91	91.69	91.44	91.31
				91.69	91.44	91.31	
				91.44	91.31		
				91.31			

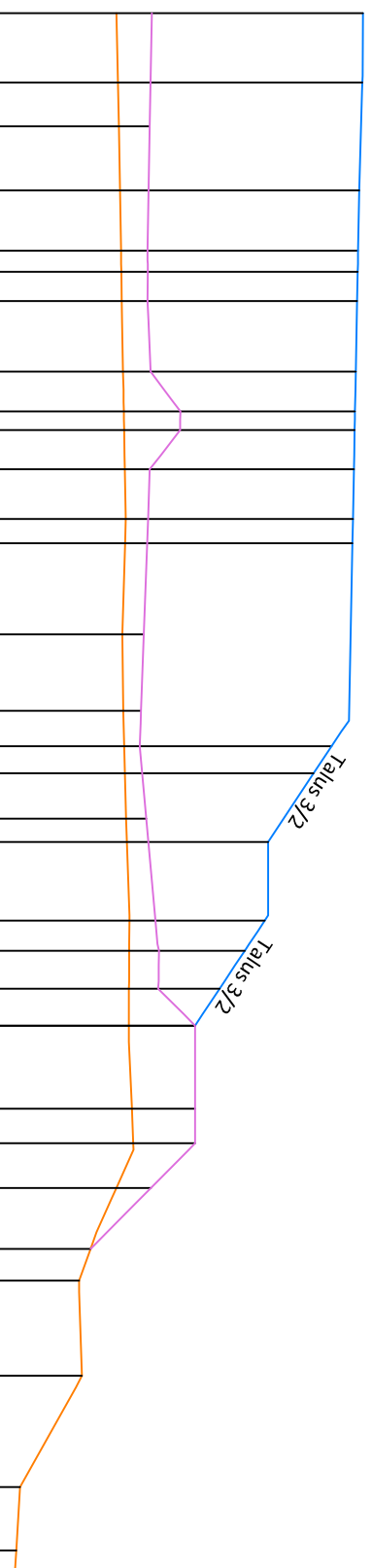



DEPARTEMENT DE LA REUNION
INSTALLATION DE STOCKAGE DE DECHETS NON DANGEREUX
SAINTE-SUZANNE

Chemin Drouin
97441 SAINTE-SUZANNE

Telephone : 0262 52 18 65

Telecopie : 0262 52 18 65

SUEZ RV REUNION
SIEGE SOCIAL

5, rue de la Republique
97438 SAINTE-MAIRE

Telephone : _____
Telecopie : _____

PLAN PROJET REAMENAGEMENT FINAL LOCALISATION DES COUPES

N° DU PLAN : SUZANNE - COUP - 001 - 2021-06-18

Rev 0 DATE D'EDITION PAPIER : 18-06-2021

ECHELLE : 1/ 800

NIVEAU : LOCAL

COMPOSEES : RGN02

Rev. Nature de la modification

Date

COMMENTAIRES

Plan topographique realise en date du 11 Mai 2020 par la société de Géométrie Expert GUID-01

GUID-01
Géométrie Expert
14 rue de la République
97438 Sainte-Maire
Téléphone : 0262 52 18 65
Fax : 0262 52 18 65
E-mail : guid01@geometrie-expert.com

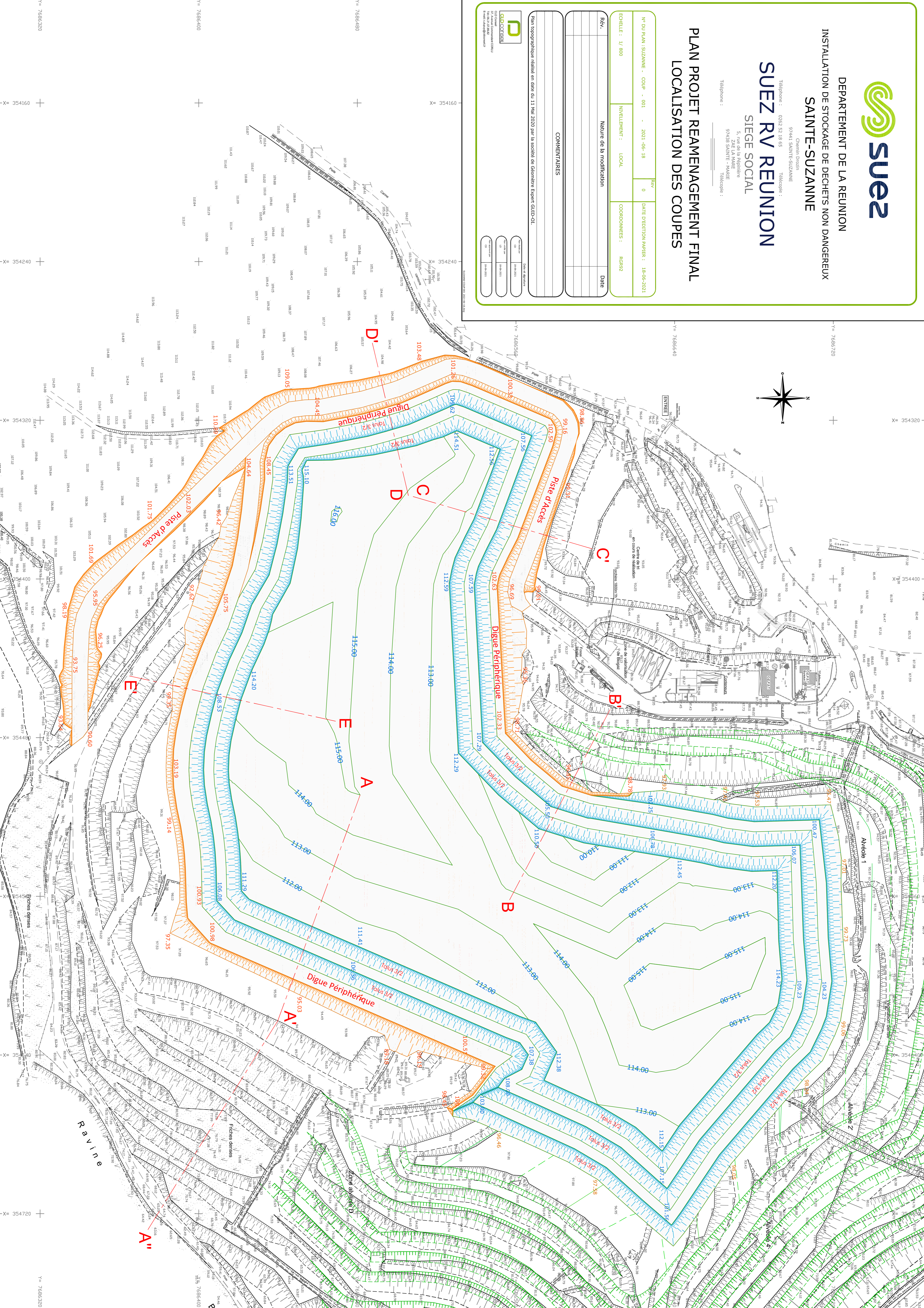
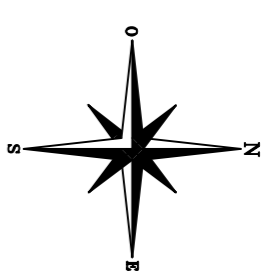



DEPARTEMENT DE LA REUNION
INSTALLATION DE STOCKAGE DE DECHETS NON DANGEREUX
SAINTE-SUZANNE

Chemin Dozin
97441 SAINTE-SUZANNE

Téléphone : 0352 52 18 65

Télécopie : 0352 52 18 65

SUEZ RV REUNION
SIEGE SOCIAL

5, rue de la République
97438 SAINTE- MARIE

Téléphone :
Télécopie :

**PLAN PROJET
FOND DE FORME**

N° DU PLAN : SUZANNE - FPF - 001 - 2021-06-18

REV : 0

DATE D'EDITION PAPIER : 18-06-2021

ECHELLE : 1/ 800

NIVEAU : LOCAL

COORDONNEES : RGN92

Rev. Nature de la modification

Date

COMMENTAIRES

Plan topographique réalisé en date du 11 Mai 2020 par la société de Géomètre Expert GUID-01.



GUID-01
Géomètre Expert
Région Réunion
97400 SAINT-DENIS

DATE DE REVISION
01 18/06/2021
02 18/06/2021
03 18/06/2021

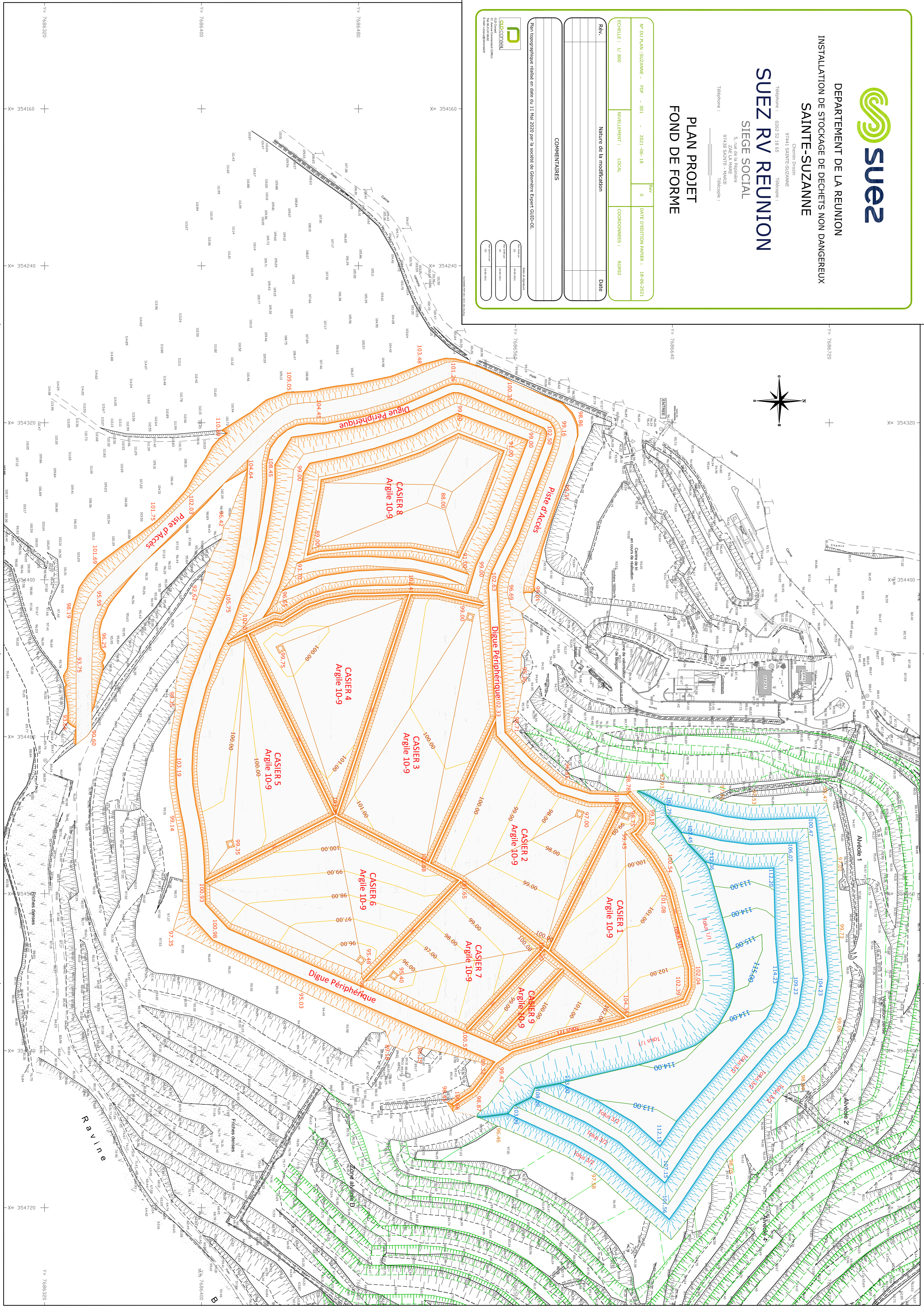
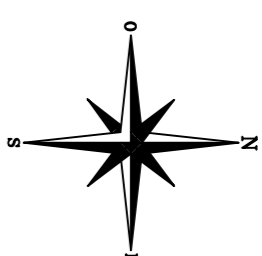

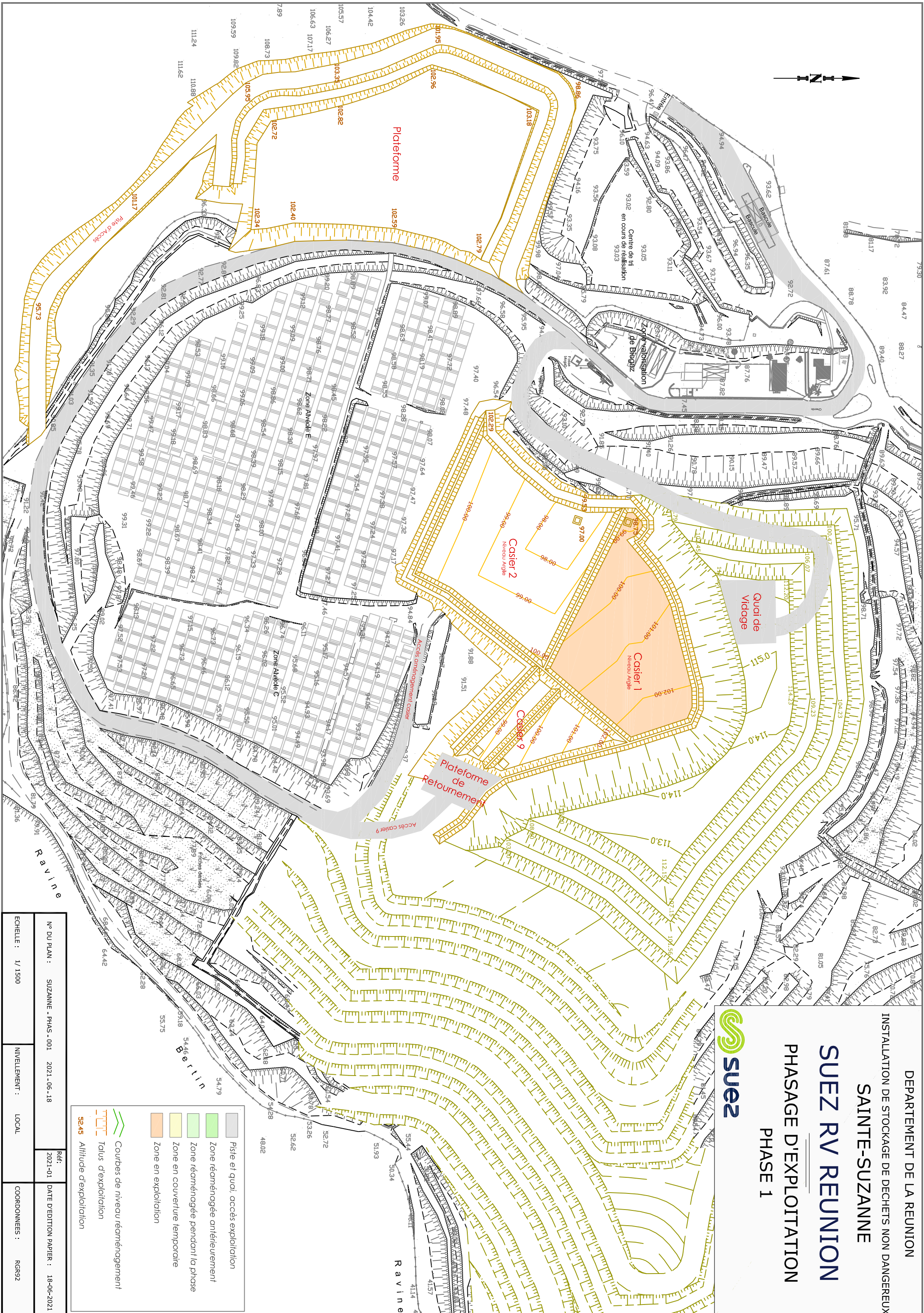

DEPARTEMENT DE LA REUNION

INSTALLATION DE STOCKAGE DE DECHETS NON DANGEREUX









SAINTE-SUZANNE

SUEZ RV REUNION

PHASAGE D'EXPLOITATION

PHASE 1



-  Piste et quai, accès exploitation
-  Zone réaménagée antérieurement
-  Zone réaménagée pendant la phase
-  Zone en couverture temporaire
-  Zone en exploitation
-  Courbes de niveau réaménagement
-  Talus d'exploitation
-  Altitude d'exploitation

N° DU PLAN : SUZANNE - PHAS - 001 2021-06-18	Réf. : 2021-01	DATE D'EDITION PAPIER : 18-06-2021
ECHELLE : 1/1500	NIVEAU : LOCAL	COORDONNEES : RGR92

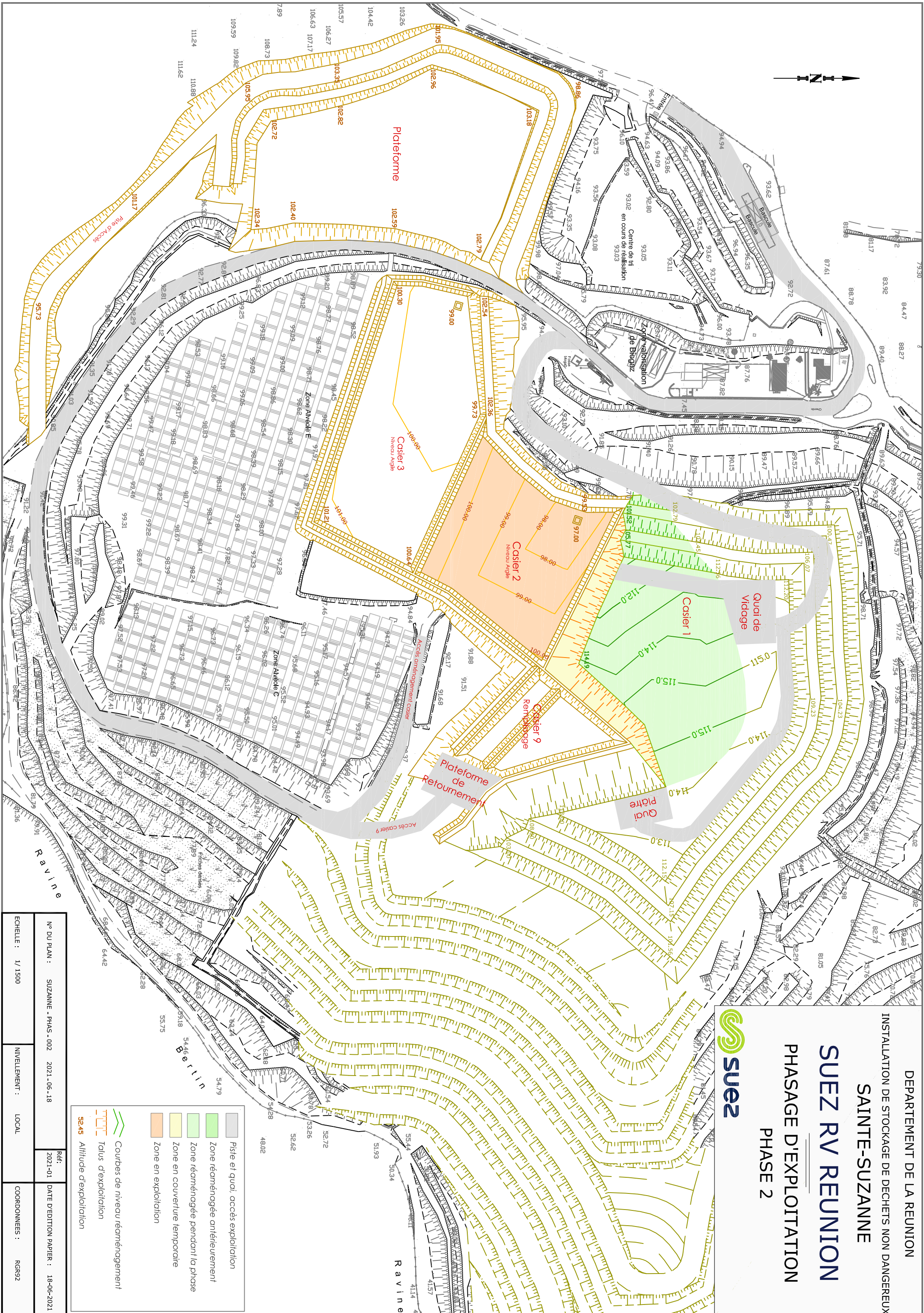

	Piste et quai, accès exploitation
	Zone réaménagée antérieurement
	Zone réaménagée pendant la phase
	Zone en couverture temporaire
	Zone en exploitation
	Courbes de niveau réaménagement
	Talus d'exploitation
	Altitude exploitation 52.45

N° DU PLAN :	SUZANNE - PHAS - 002	2021-06-18	Réf. :	2021-01	DATE D'EDITION PAPIER :	18-06-2021
ECHELLE :	1/1500		NIVEAU :	LOCAL	COORDONNEES :	RGR92

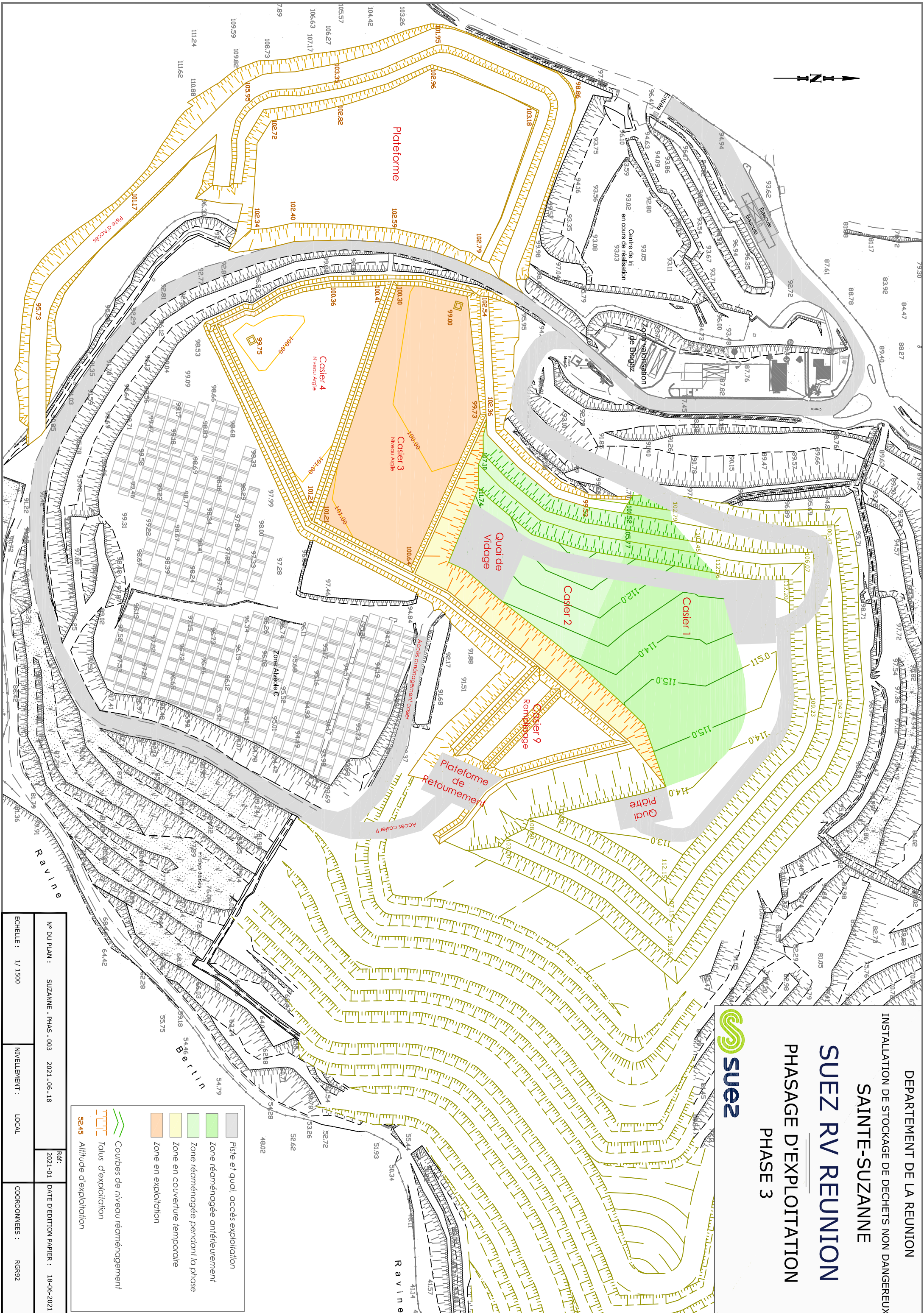

	Piste et quai, accès exploitation
	Zone réaménagée antérieurement
	Zone réaménagée pendant la phase
	Zone en couverture temporaire
	Zone en exploitation
	Courbes de niveau réaménagement
	Talus d'exploitation
	Altitude d'exploitation 52.45



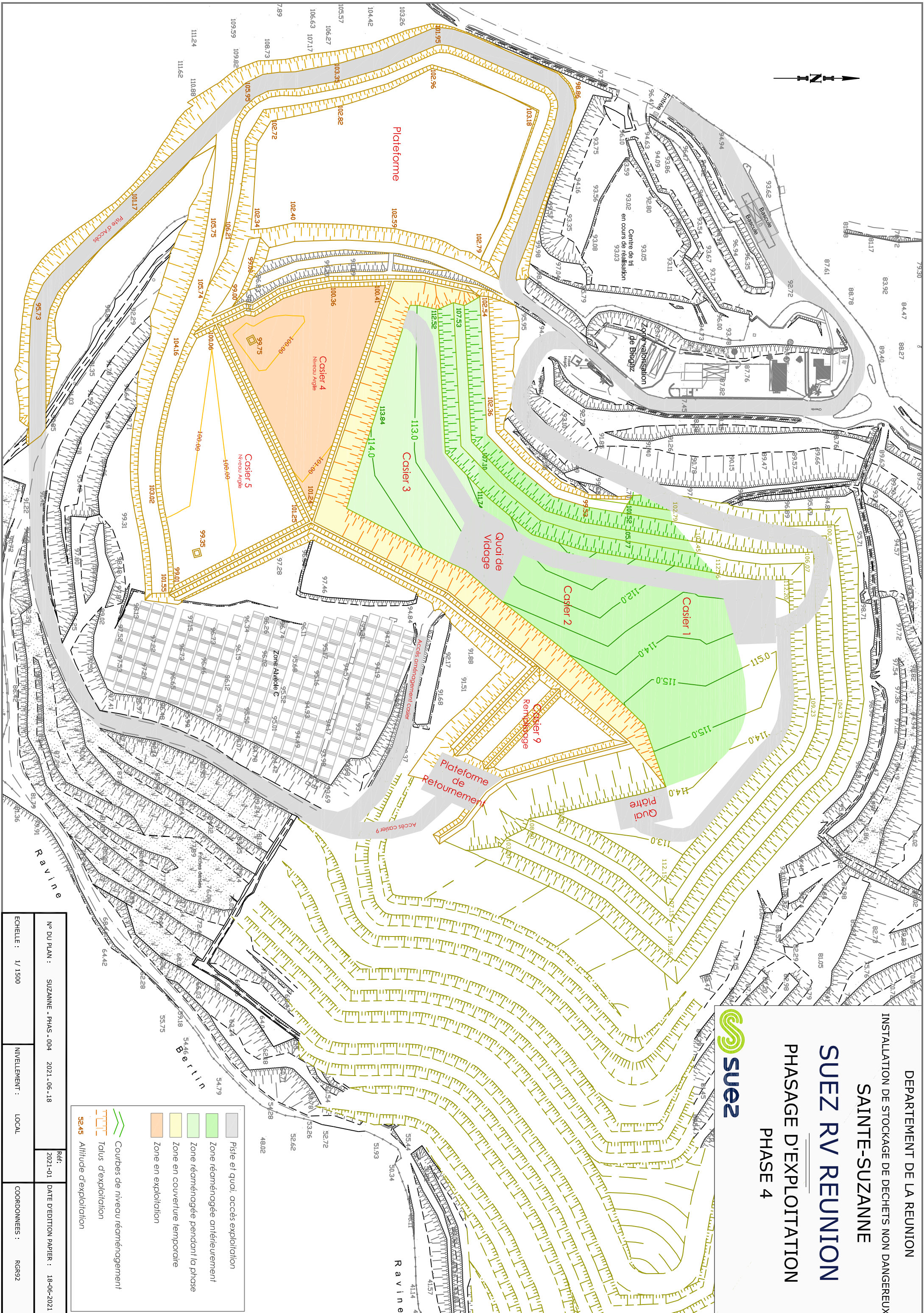



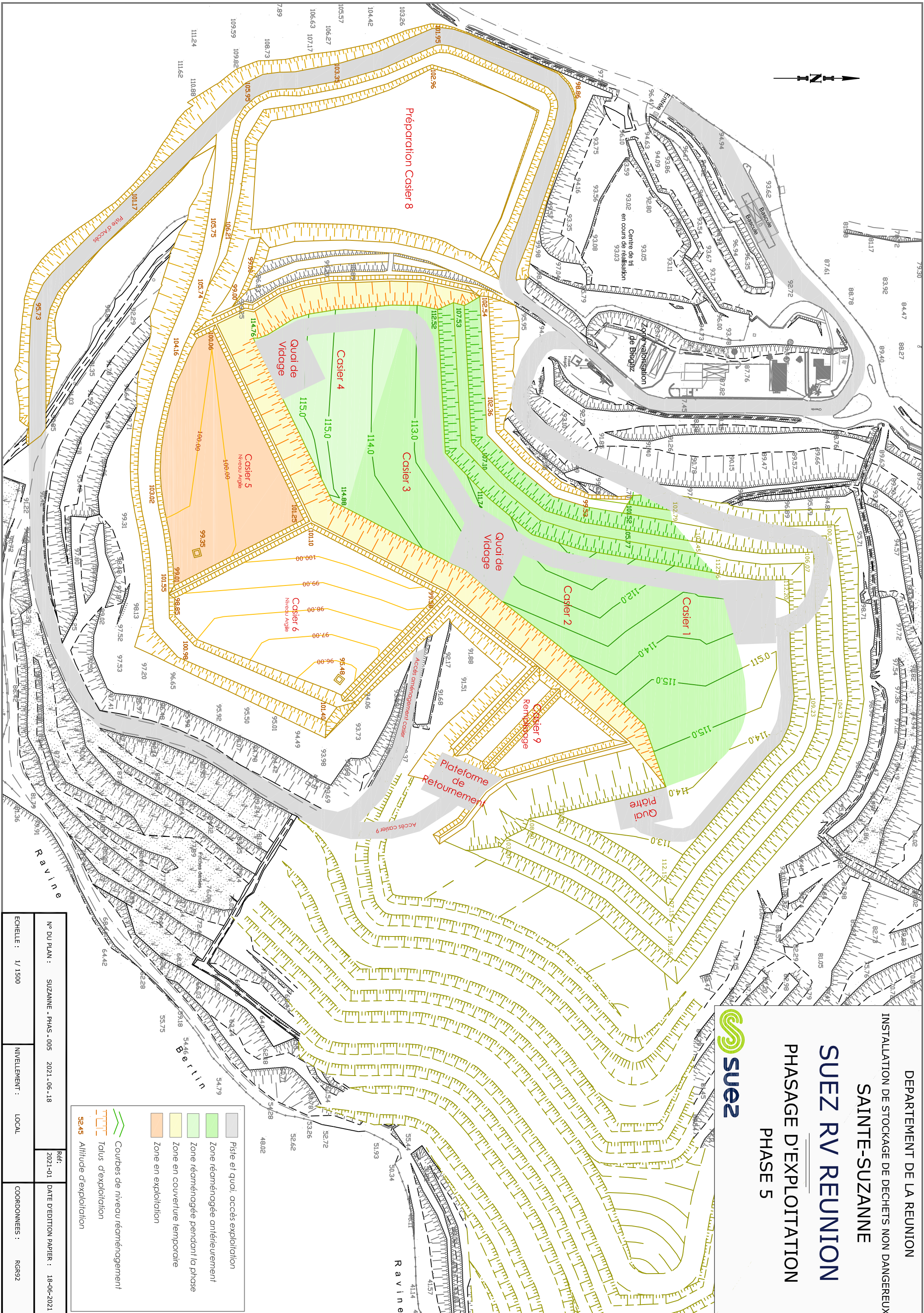

N° DU PLAN : SUZANNE - PHAS - 003 2021-05-18	Réf. : 2021-01	DATE D'EDITION PAPIER : 18-06-2021
ECHELLE : 1/1500	NIVEAU : LOCAL	COORDONNEES : RGR92



- Piste et quai, accès exploitation
- Zone réaménagée antérieurement
- Zone réaménagée pendant la phase
- Zone en couverture temporaire
- Zone en exploitation
- Courbes de niveau réaménagement
- Talus d'exploitation
- Altitude d'exploitation







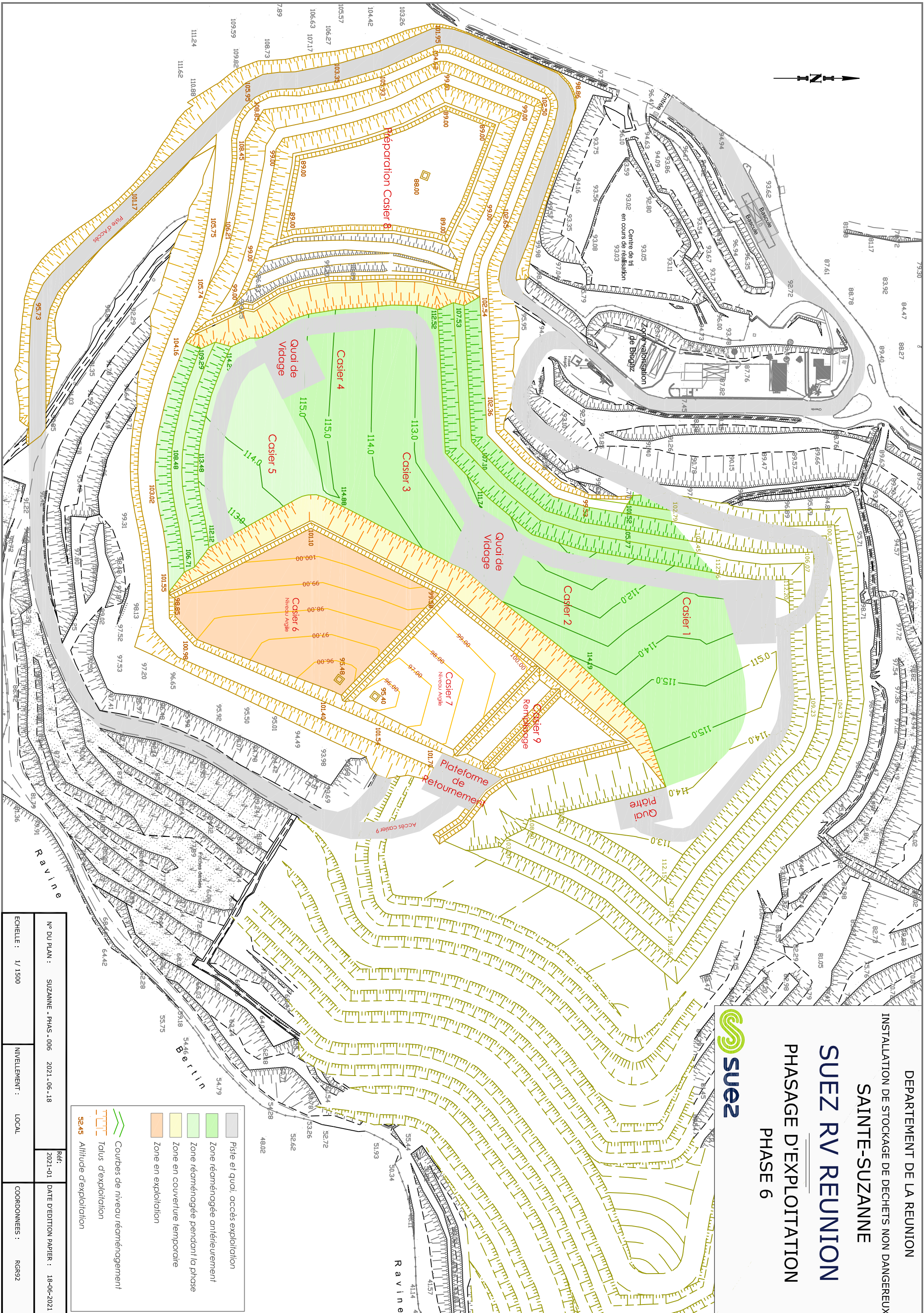

N° DU PLAN : SUZANNE - PHAS - 004 2021-05-18	Réf. : 2021-01	DATE D'EDITION PAPIER : 18-06-2021
ECHELLE : 1/1500	NIVEAU : LOCAL	COORDONNEES : RGR92



-  Piste et quai, accès exploitation
-  Zone réaménagée antérieurement
-  Zone réaménagée pendant la phase
-  Zone en couverture temporaire
-  Zone en exploitation
-  Courbes de niveau réaménagement
-  Talus d'exploitation
-  Altitude exploitation

N° DU PLAN : SUZANNE - PHAS - 005	2021-06-18	Réf. :	2021-01	DATE D'EDITION PAPIER : 18-06-2021
ECHELLE : 1/1500		NIVEAU :	LOCAL	COORDONNEES : RGR92



-  Piste et quai, accès exploitation
-  Zone réaménagée antérieurement
-  Zone réaménagée pendant la phase
-  Zone en couverture temporaire
-  Zone en exploitation
-  Courbes de niveau réaménagement
-  Talus d'exploitation
-  52.45 Altitude d'exploitation

N° DU PLAN :	SUZANNE - PHAS - 006	2021-05-18	Réf. :	2021-01	DATE D'EDITION PAPIER :	18-06-2021
ECHELLE :	1/1500		NIVELLEMENT :	LOCAL	COORDONNEES :	RGR92

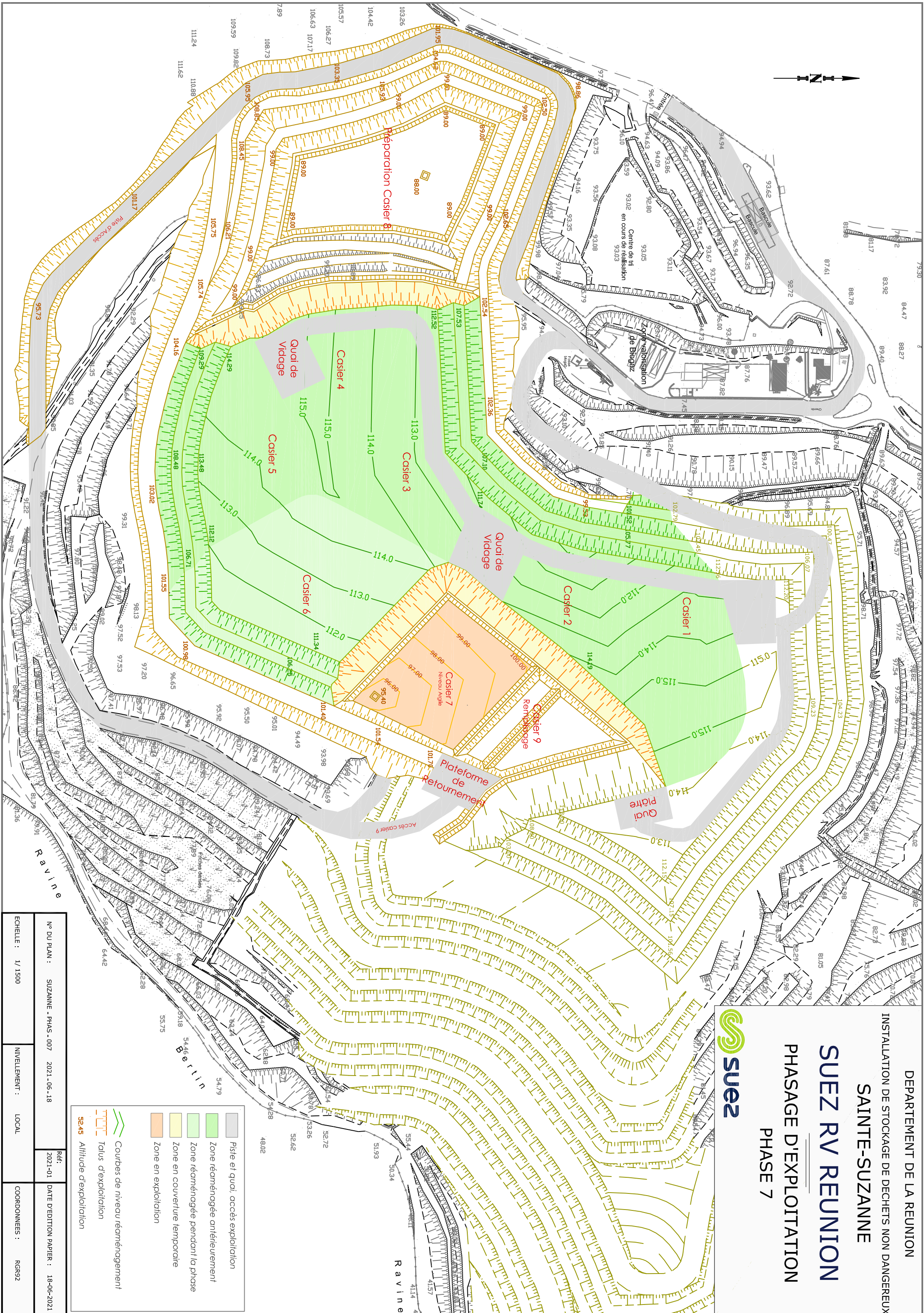

	Piste et quai, accès exploitation
	Zone réaménagée antérieurement
	Zone réaménagée pendant la phase
	Zone en couverture temporaire
	Zone en exploitation
	Courbes de niveau réaménagement
	Talus d'exploitation
	Altitude exploitation 52.45

N° DU PLAN : SUZANNE - PHAS - 007	2021-05-18	Réf. : 2021-01	DATE D'EDITION PAPIER : 18-06-2021
ECHELLE : 1/1500	NIVEAU : LOCAL	COORDONNEES : RGR92	

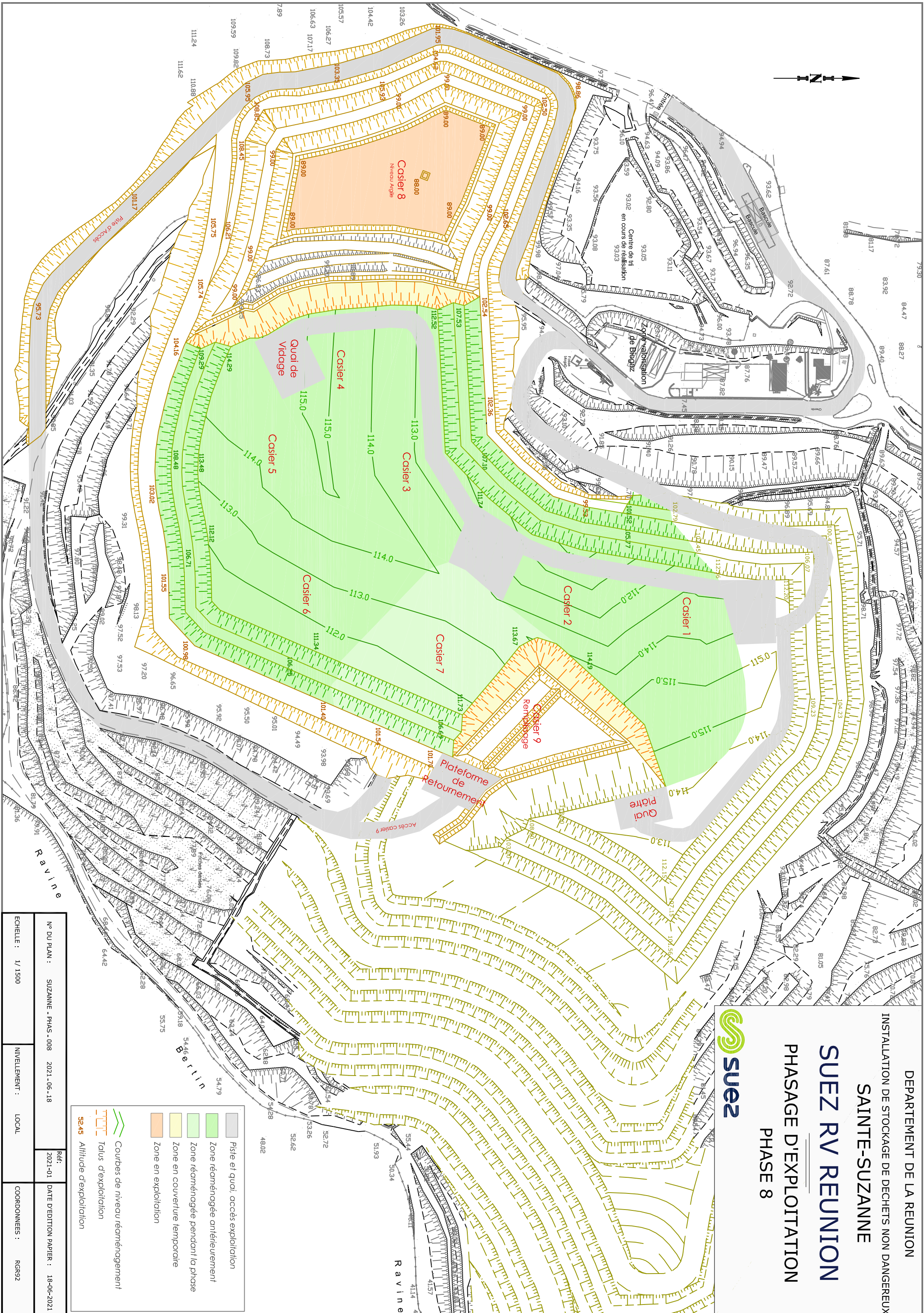

DEPARTEMENT DE LA REUNION

INSTALLATION DE STOCKAGE DE DECHETS NON DANGEREUX







SAINTE-SUZANNE

SUEZ RV REUNION

PHASAGE D'EXPLOITATION

PHASE 8



-  Piste et quai, accès exploitation
-  Zone réaménagée antérieurement
-  Zone réaménagée pendant la phase
-  Zone en couverture temporaire
-  Zone en exploitation
-  Courbes de niveau réaménagement
-  Talus d'exploitation
-  52.45 Altitude d'exploitation

N° DU PLAN : SUZANNE - PHAS - 008	2021-05-18	Réf. : 2021-01	DATE D'EDITION PAPIER : 18-06-2021
ECHELLE : 1/1500	NIVEAU : LOCAL	COORDONNEES : RGR92	

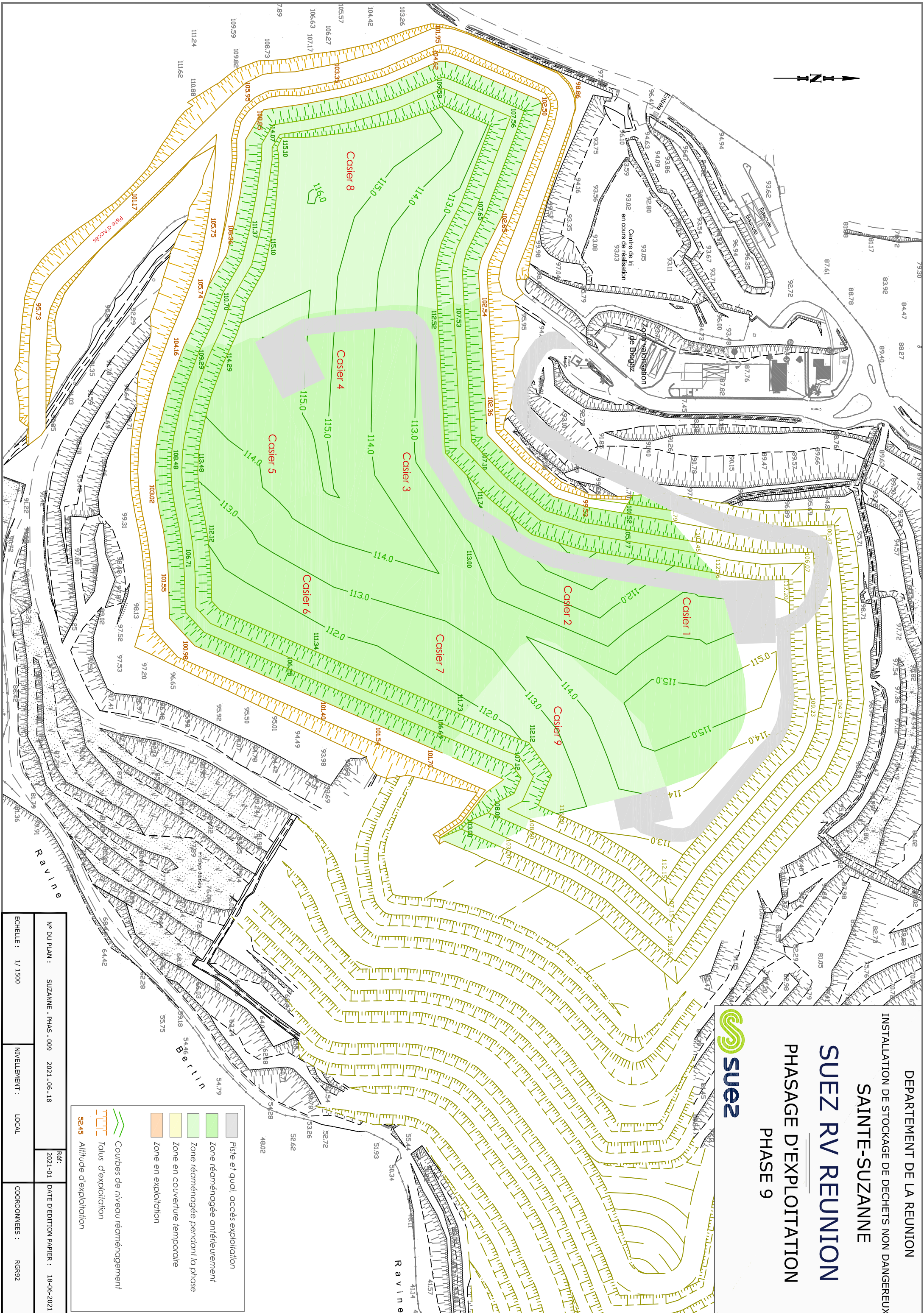

DEPARTEMENT DE LA REUNION

INSTALLATION DE STOCKAGE DE DECHETS NON DANGEREUX

SAINTE-SUZANNE

SUEZ RV REUNION

PHASAGE D'EXPLOITATION

PHASE 9



-  Piste et quai, accès exploitation
-  Zone réaménagée antérieurement
-  Zone réaménagée pendant la phase
-  Zone en couverture temporaire
-  Zone en exploitation
-  Courbes de niveau réaménagement
-  Talus d'exploitation
-  Altitude exploitation

N° DU PLAN :	SUZANNE - PHAS - 009	2021-06-18	Réf. :	2021-01	DATE D'EDITION PAPIER :	18-06-2021
ECHELLE :	1/1500		NIVELLEMENT :	LOCAL	COORDONNEES :	RGR92

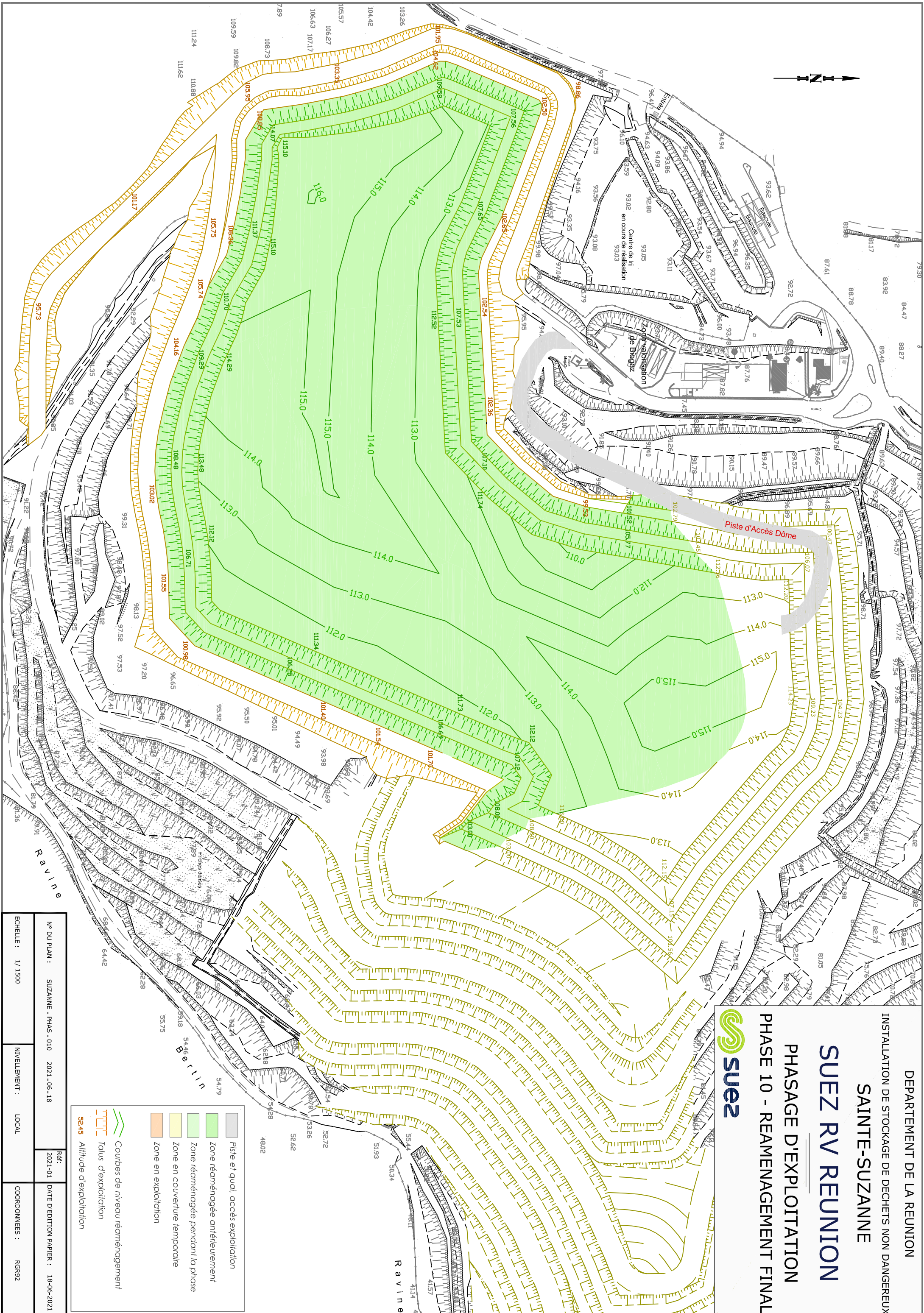

DEPARTEMENT DE LA REUNION

INSTALLATION DE STOCKAGE DE DECHETS NON DANGEREUX









SAINTE-SUZANNE

SUEZ RV REUNION

PHASAGE D'EXPLOITATION

PHASE 10 - REAMENAGEMENT FINAL



-  Piste et quai, accès exploitation
-  Zone réaménagée antérieurement
-  Zone réaménagée pendant la phase
-  Zone en couverture temporaire
-  Zone en exploitation
-  Courbes de niveau réaménagement
-  Talus d'exploitation
-  52.45 Altitude d'exploitation

N° DU PLAN : SUZANNE - PHAS - 010	2021-05-18	Réf. : 2021-01	DATE D'EDITION PAPIER : 18-06-2021
ECHELLE : 1/1500	NIVEAU : LOCAL	COORDONNEES : RGR92	



DEPARTEMENT DE LA REUNION
 INSTALLATION DE STOCKAGE DE DECHETS NON DANGEREUX
 SAINTE-SUZANNE

Chemin Drogin

97441 SAINTE-SUZANNE

SIEGE SOCIAL
 SUEZ RV REUNION

5, rue de la République

ZAC LA MARIE

97488 SAINTE - MARIE

Téléphone : 0262 52 18 65

Télécopie : 0262 52 18 65

PLAN PROJET
 REAMENAGEMENT FINAL

N° DU PLAN : SIZANNE - REAM - 001	REV : 0	DATE D'EDITION PAPIER : 29-01-2021
EGHELLE : 1/300	NIVEAU : LOCAL	COORDONNEES : RG92

Révis.	Nature de la modification	Date

COMMENTAIRES	

Plan topographique réalisé en date du 11 Mai 2020 par la société de Géomètre Expert GUD-01.

GUD-01
 G. UGÈS
 Géomètre-Expert
 12, rue de la République
 97488 Sainte-Marie

GUD-02
 G. UGÈS
 Géomètre-Expert
 12, rue de la République
 97488 Sainte-Marie

GUD-03
 G. UGÈS
 Géomètre-Expert
 12, rue de la République
 97488 Sainte-Marie

GUD-04
 G. UGÈS
 Géomètre-Expert
 12, rue de la République
 97488 Sainte-Marie

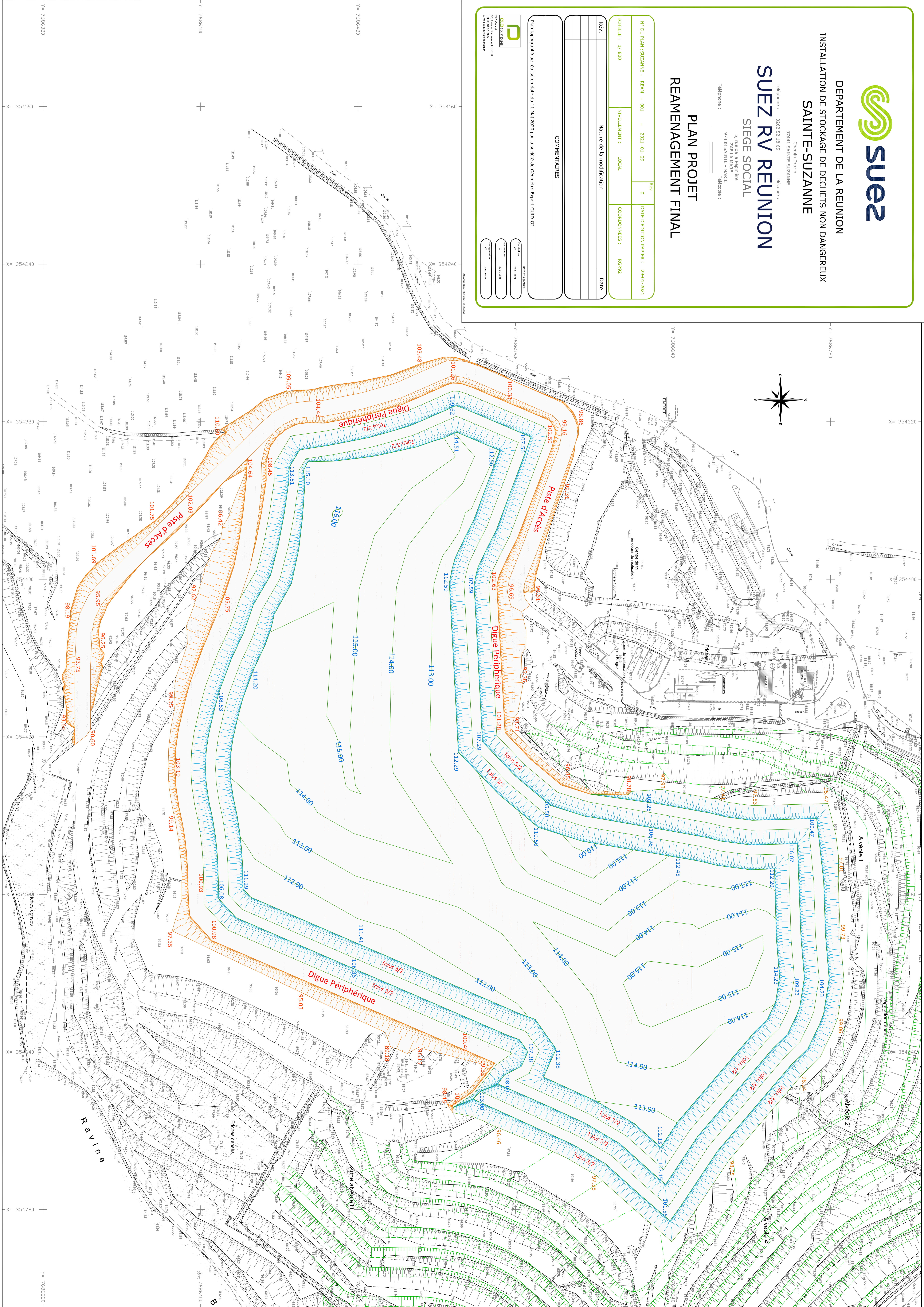



DEPARTEMENT DE LA REUNION
INSTALLATION DE STOCKAGE DE DECHETS NON DANGEREUX
SAINTE-SUZANNE

SUEZ RV REUNION
SIEGE SOCIAL

97411 SAINTE-SUZANNE

PLAN PROJET
REAMENAGEMENT FINAL
APPLICATION CADASTRALE

N° DU PLAN: SUEZ - CADA - 001 - 2012-01-29
DATE D'EXPIRATION: 29-01-2013

SCHEMATA: LOCAL
COMPOSANTES: S002

NATURE DE LA MODIFICATION
DATE

COMMENTS

REVISIONS

