



Département de la Réunion  
Commune de La Plaine des Palmistes



Maître d'ouvrage  
Conseil Départemental de la Réunion



Reconstruction du collège Gaston Crochet

Nicolas GROUARD  
ARCHITECTE DPLG  
N° ORDRE 26 218

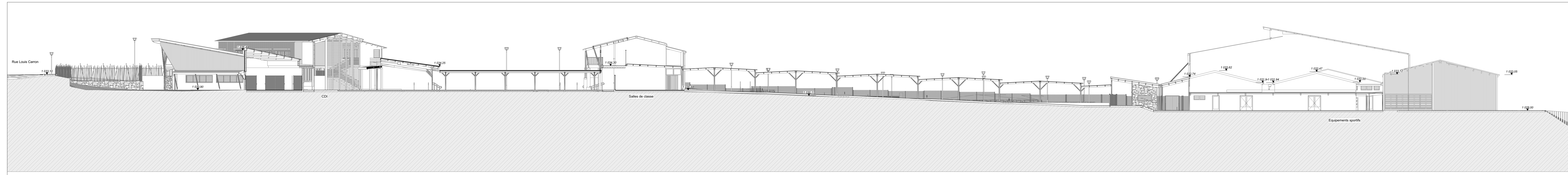

Cpe AA

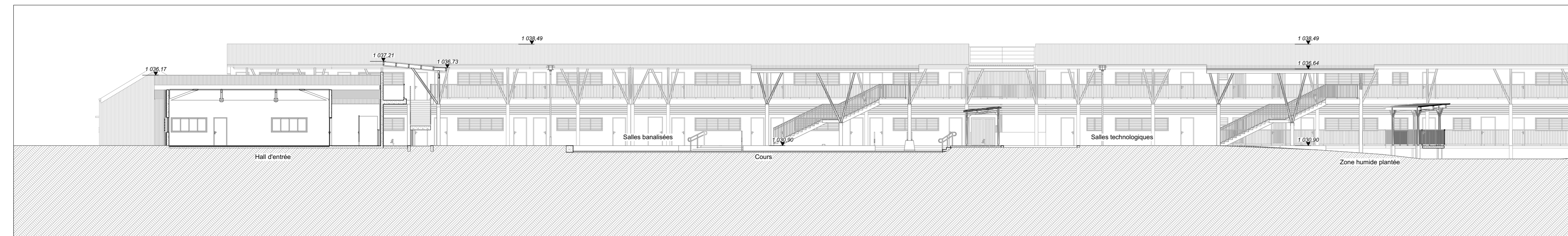

Cpe BB

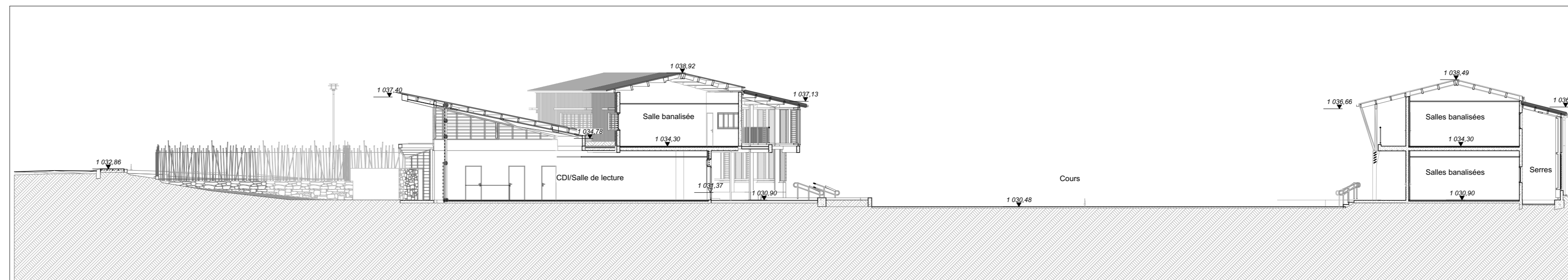

Cpe CC

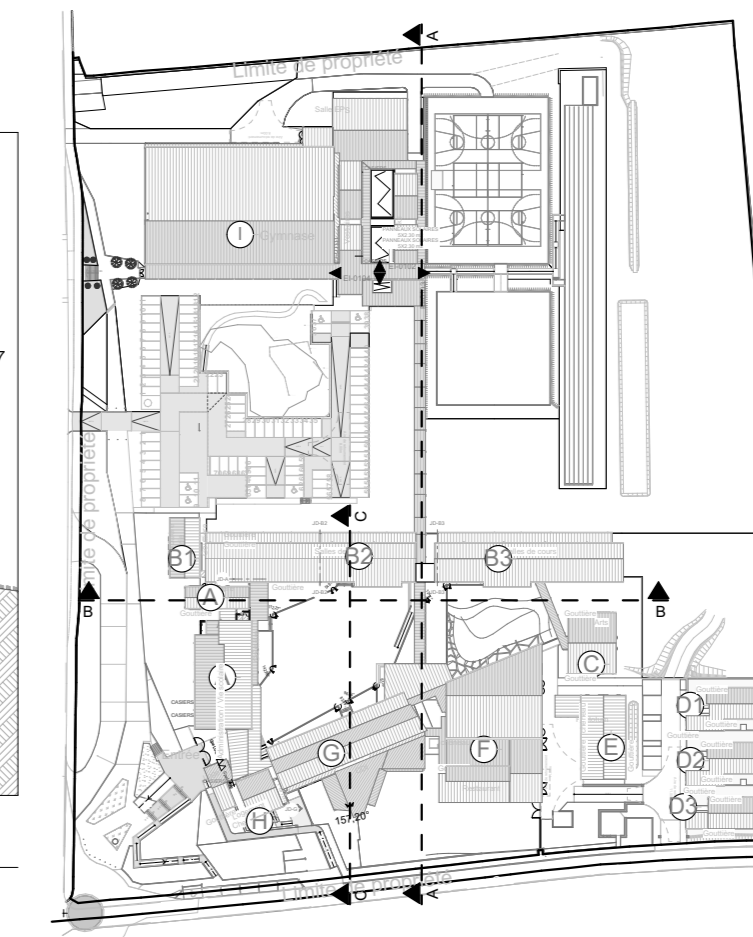

Repérage des coupes

ARCHITECTES

Nicolas GROUARD ARCHITECTES  
Centre Avallé 79 rue Maréchal-Leclerc  
97400 Saint-Denis Tel : (02) 62 21 74 06  
Fax : (02) 62 21 86 84

MGA  
52, Rue du Général Lambert  
97436 Saint-Louis  
Tel : 06.92.82.16.41

BET STRUCTURE - VRD  
ICR  
12 rue Lislet-Geoffroy  
97495 Sainte-Clothilde Cedex  
Tel : (02) 62 30 85 50  
Fax : (02) 62 30 85 54

BET FLUIDES  
INSET  
Technopôle de la Réunion  
8 rue Henri-Cornu  
BP 32005  
97901 Saint-Denis cedex 9  
T : 0262 21 54 43 / F : 0262 21 20 84

BET CUISINISTE  
CARTE LIBRE  
51 Chemin de l'école de Bois de Néfes  
97426 Trois Bassins  
Tel : 02.62.17.86.46 - Fax : 02.62.57.36.07

BET PAYSAGE  
ZONE UP  
Villa SHINDO  
4 bis rue Pavée  
97400 Saint-Denis  
Tel : 02.62.21.75.52 / Fax : 02.62.21.13.06

BET HQE - ACOUSTIQUE  
IMAGEEN  
Technopôle de la Réunion  
8 rue Henri-Cornu  
CS 61071  
97475 Saint-Denis cedex  
Tel : 02.62.21.86.58 - Fax : 02.62.21.20.84

Coupes générales

DATE:	Août 2020	PHASE:	PRO
ECHELLE:	1:200	N°	Pièce n°5c
AFFAIRE N°			
DATE	IND	MODIFICATIONS	
Dessiné par	MG/MH		
Vérifié par :	MC/NG/MG		
Fichier info :	02_PRO_CollègeGC_Rendu_INDICE1_08-2020.pdf v01a - 31/08/2020		